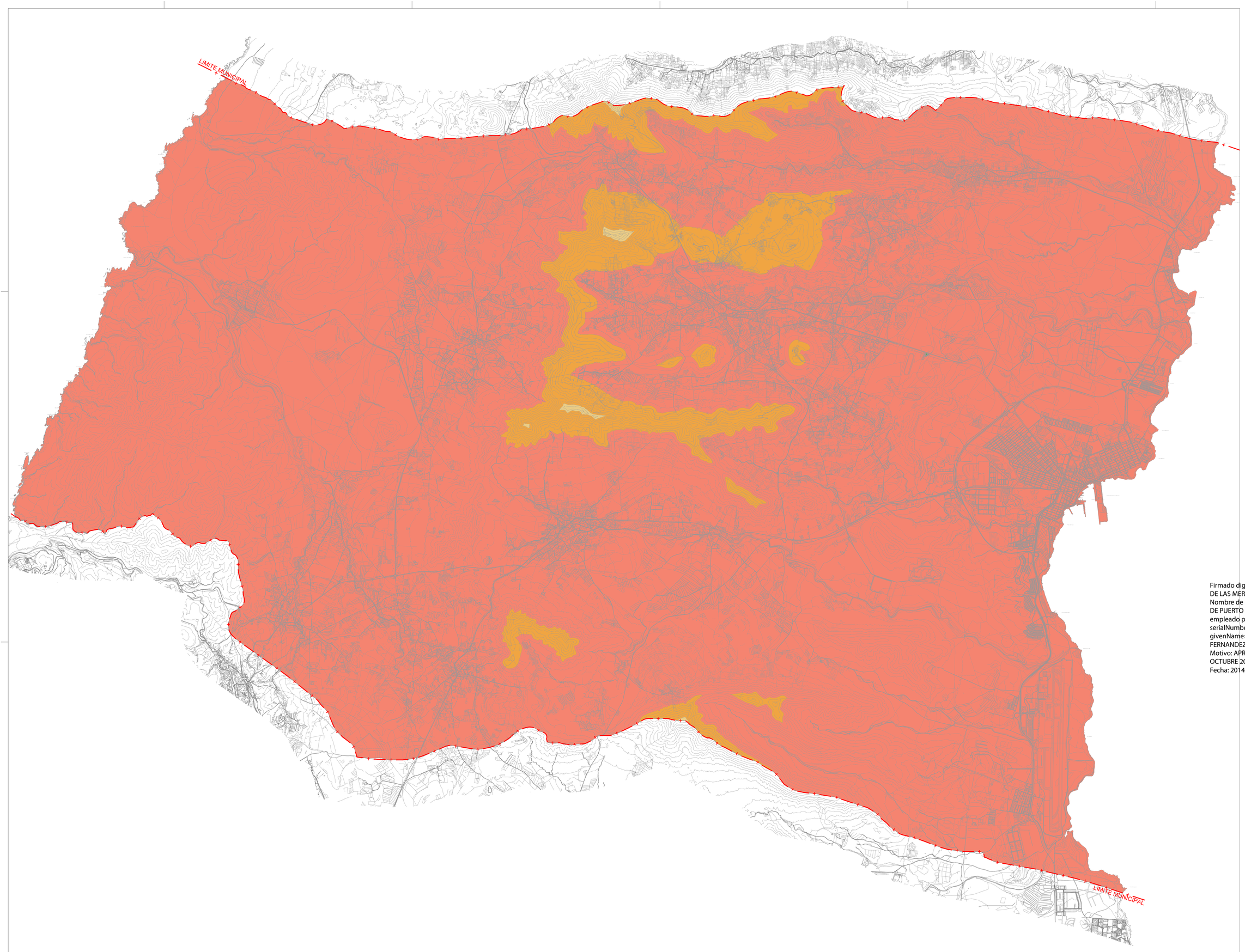

Zonas Climáticas

Clasificación Köppen - Geiger

- BWh - Árido cálido
- BSh - Estepa cálido
- BSk - Estepa frío

Firmado digitalmente por CONTRERAS FERNANDEZ MARIA DE LAS MERCEDES - DNI 28711061T
Nombre de reconocimiento (DN): c=ES, o=AYUNTAMIENTO DE PUERTO DEL ROSARIO, ou=certificado electrónico de empleado público, ou=SECRETARIA GENERAL, serialNumber=28711061T, sn=CONTRERAS FERNANDEZ, givenName=MARIA DE LAS MERCEDES, cn=CONTRERAS FERNANDEZ MARIA DE LAS MERCEDES - DNI 28711061T
Motivo: APROBACIÓN PROVISIONAL PGO PLENO 22 DE OCTUBRE 2014
Fecha: 2014.11.03 10:30:52 Z

Este documento forma parte del expediente del Plan General de Ordenación de Puerto del Rosario, aprobado provisionalmente por el Pleno en sesión de 22 de Octubre de 2014.

Fdo.:
La Secretaria, María Mercedes Contreras Fernández.

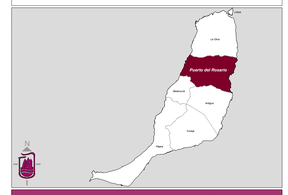

Plan General de Ordenación de Puerto del Rosario

Escala 1:25000

Plan General de Ordenación
Aprobación Provisional
Revisión para la adaptación al DL 1/2000,de 8 de Mayo y Ley 19/2003, de 14 de Abril

Redacción: ***Ayuntamiento de Puerto del Rosario***	Fecha: ***2014***
Información Ambiental: ***Clima***	Hoja: ***IA 07***