

Alumbrado

- | | | | |
|--|---------------------------------|--|-------------------|
| | Cuadro Alumbrado Público | | Estufa Plana |
| | Nº Líneas que tiene el Cuadro | | Estufa China |
| | Metros Altura del Báculo | | ATP |
| | Farola Ovalada 1 x 150 W | | ATP Pueblos |
| | Farola Doble Ovalada 2 x 150 W | | ATP Nuevas |
| | Farola Ojo Gris 1 x 150 W | | Plana Cuadrada |
| | Farola Doble Ojo Gris 2 x 150 W | | Oas Peatonales |
| | Farola Doble Inclinada | | Foco |
| | Bola Blanca | | Foco con Pantalla |
| | Bola Cristal | | Luciernaga |
| | Ovalada Blanca | | Ojo Gris de Pared |
| | Rama | | Bola de Pared |
| | Belota | | Ovalada de Pared |
| | Plato | | Cuadrada de Pared |
| | Plato dos Brazos | | ATP de Pared |

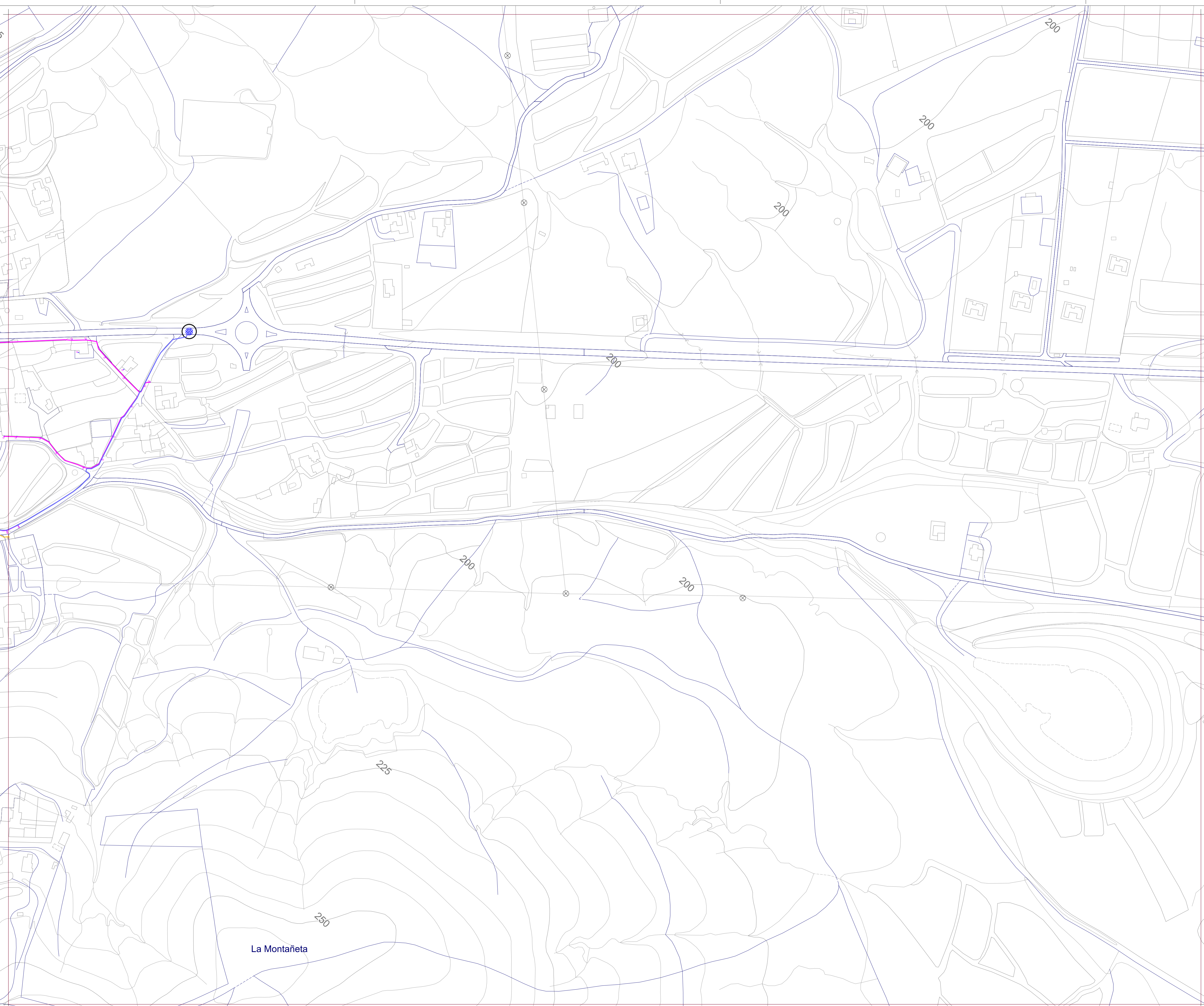

Este documento forma parte del Plan General de Ordenación de Puerto del Rosario, aprobado provisionalmente por el Pleno en sesión de 22 de Octubre de 2014.

Fdo.:

 La Secretaria, María Mercedes Contreras Fernández.

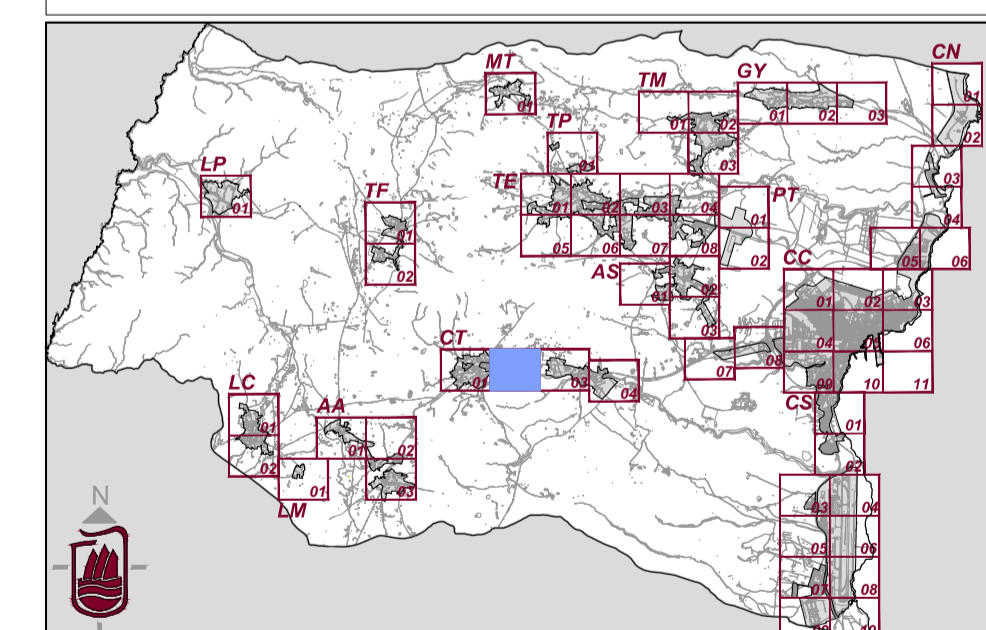

Plan General de Ordenación de Puerto del Rosario

Escala 1:2000

Plan General de Ordenación Aprobación Provisional
 Revisión para la adaptación al DL 1/2000, de 8 de Mayo y Ley 19/2003, de 14 de Abril

Redacción	Ayuntamiento de Puerto del Rosario	Fecha	2014
Información	Red de Alumbrado Público Casillas del Ángel	Hoja	AP CT.02