

LEYENDA

- LÍMITE MUNICIPAL
- LÍMITE DEL ENP: PARQUE RURAL DE BETANCURIA (F-4)
- LÍMITE DE UNIDADES AMBIENTALES
- SIN USO
- REGRESIVO
- ESTABLE
- PROGRESIVO

**Localización:**  
FUERTEVENTURA (FV)



EQUID. CURVAS: 5 metros  
PROYECCIÓN: U.T.M.  
HUSO: 28  
ELIPSOIDE: WGS84  
RED GEODÉSICA: REGCAN 95  
BASE CARTOGRÁFICA: GRAFCAN 2002  
ACTUALIZACIÓN CARTOGRÁFICA: ELORZ GUAJARDO ARQUITECTOS.SCP

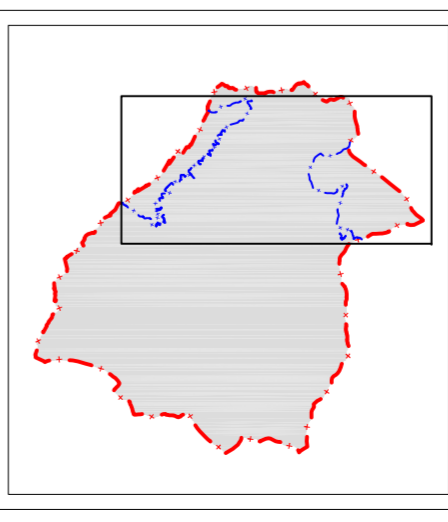

**PLAN GENERAL DE ORDENACIÓN DE BETANCURIA**  
ADAPTACIÓN A LA LEY 19/2003 DE DIRECTRICES, A LA LEY 62/2009 DE MEDIDAS URGENTES Y AL TEXTO REFUNDIDO DE LA LEY DEL SUELO (RDL 2/2008, de 20 de junio)

**APROBACIÓN PROVISIONAL**

Documento que integra el aprobado inicialmente por el Pleno Municipal, el 25 de noviembre de 2010, con el aprobado provisionalmente por el mismo, el 18 de junio de 2012, y el acuerdo del Pleno de 27 de febrero de 2013 por el que se acuerda la subsanación de los condicionantes requeridos por la Ponencia Técnica Oriental de 22 de enero de 2013.

|   |   |  |
|---|---|--|
| <br>GOBIERNO DE CANARIAS<br><small>CONSEJERÍA DE OBRAS PÚBLICAS,<br/>TRANSPORTE Y POLÍTICA TERRITORIAL<br/>VICECONSEJERÍA DE POLÍTICA TERRITORIAL<br/>DIRECCIÓN GENERAL<br/>DE ORDENACIÓN DEL TERRITORIO</small> | <br><small>GESTIÓN Y PLANEAMIENTO<br/>TERRITORIAL Y MEDIOAMBIENTAL,<br/>S.A.U.</small> | <b>Redactor:</b><br><br>Elorz Guajardo<br>Arquitectos.SCP<br><small>Planeamiento<br/>Edificación<br/>Medio Ambiente</small> |
| <br>AYUNTAMIENTO<br>DE<br>BETANCURIA   | Plano: <b>DIAGNÓSTICO AMBIENTAL<br/>DINÁMICA DE TRANSFORMACIÓN<br/>DINÁMICA NATURAL</b>   | Escala:<br>1/15.000<br>Fecha:<br>FEBRERO 2013  |
|   |   | Nº Plano:<br><b>4.3 A</b>  |