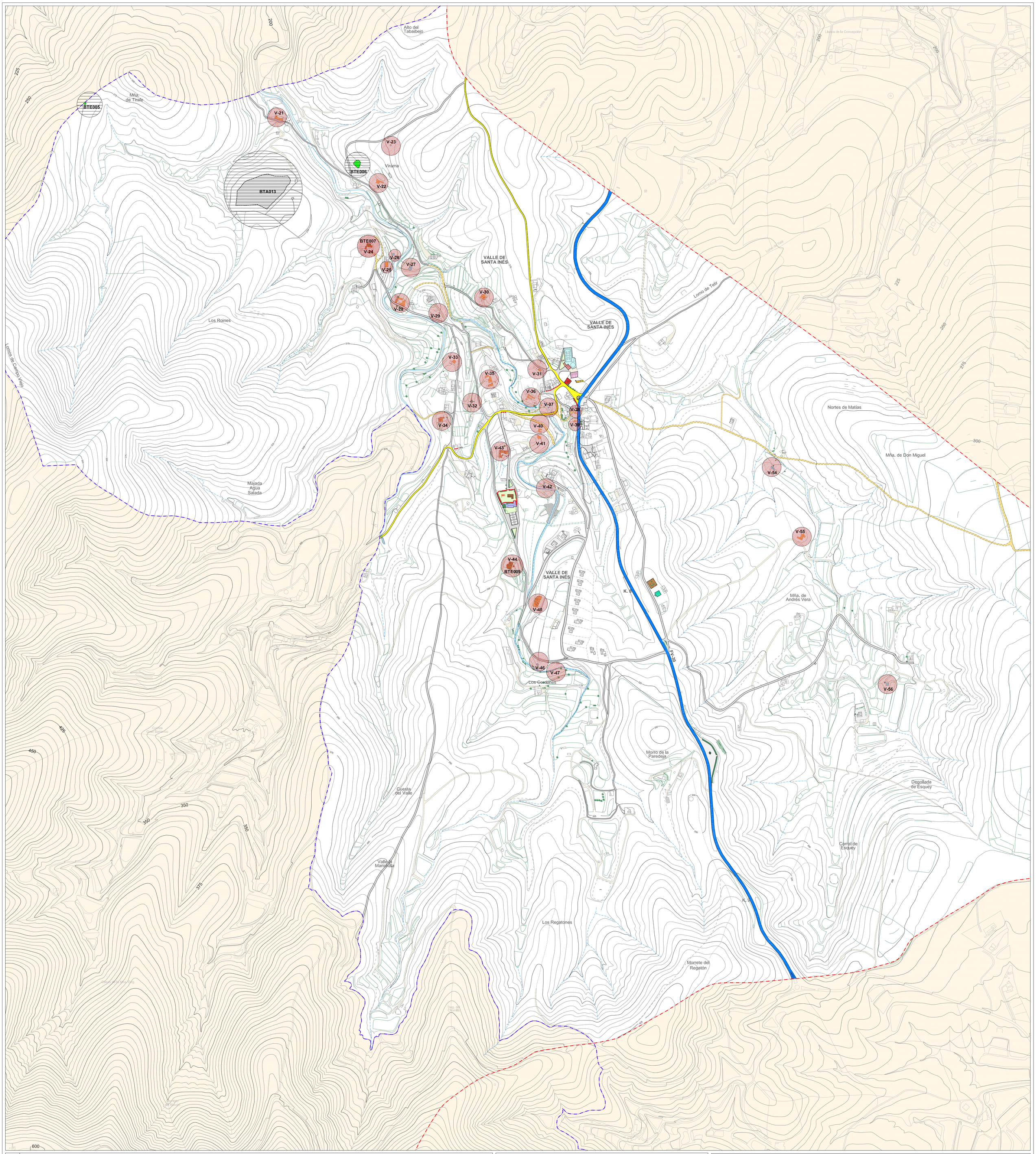

LEYENDA

- LÍMITE MUNICIPAL
- LÍMITE DEL ENP: PARQUE RURAL DE BETANCURIA (F-4)

SISTEMAS GENERALES (SGIT-V)

- RED DE INTERÉS INSULAR 1º ORDEN: FV-30
- RED DE INTERÉS LOCAL: CUESTA GRAN BARRANCO PLAYA DEL VALLE

SISTEMA LOCAL

- VÍAS ASFALTADAS
- PISTAS DE TIERRA

DOTACIONES (DT) Y EQUIPAMIENTOS (EQ)

USO DOTACIONAL

- ED EDUCATIVO
- CU/SC CULTURAL SOCIAL
- CU SC CULTURAL
- AS ASISTENCIAL
- DP DEPORTIVO
- RG RELIGIOSO
- F FUNERARIO

USO INFRAESTRUCTURAS

- IH HIDRÁULICA

USO ESPACIOS LIBRES

- AJ AREA DE JUEGOS
- ZV ZONAS VERDES

ELEMENTOS DE INTERÉS PATRIMONIAL

BIEN DE INTERÉS CULTURAL

- BIC ENTORNO BIC Y MONUMENTO DE LA ERMITA DE SANTA INÉS (BOC Nº 13, 22.10.1993)

INVENTARIO ARQUEOLÓGICO

- BIEN

INVENTARIO ETNOGRÁFICO

- BIEN

INVENTARIO ARQUITECTÓNICO

- BIEN CON VALOR ARQUITECTÓNICO
- BIEN CON VALOR ETNOGRÁFICO

- CEMENTERIO

Localización:
FUERTEVENTURA (FV)

EQUID. CURVAS: 5 metros
PROYECCIÓN: U.T.M.
HUSO: 28
ELIPSOIDE: WGS84
RED GEODÉSICA: REGCAN '95
BASE CARTOGRÁFICA: GRAFCAN 2002
ACTUALIZACIÓN CARTOGRÁFICA: ELORZ GUAJARDO ARQUITECTOS,SCP

PLAN GENERAL DE ORDENACIÓN DE BETANCURIA

ADAPTACIÓN A LA LEY 19/2003 DE DIRECTRICES, A LA LEY 6/2009 DE MEDIDAS URGENTES Y AL TEXTO REFUNDIDO DE LA LEY DEL SUELO (RDL 2/2008, de 20 de junio)

APROBACIÓN PROVISIONAL

Documento que integra el aprobado inicialmente por el Pleno Municipal, el 25 de noviembre de 2010, con el aprobado provisionalmente por el mismo, el 18 de Junio de 2012, y el acuerdo del Pleno de 27 de febrero de 2013 por el que se acuerda la subsanación de los condicionantes requeridos por la Ponencia Técnica Oriental de 22 de enero de 2013.

GOBIERNO DE CANARIAS
CONSEJERÍA DE OBRAS PÚBLICAS, TRANSPORTE Y POLÍTICA TERRITORIAL
VICECONSEJERÍA DE POLÍTICA TERRITORIAL
DIRECCIÓN GENERAL DE ORDENACIÓN DEL TERRITORIO

gesplan
GESTIÓN Y PLANEAMIENTO TERRITORIAL Y MEDIOAMBIENTAL, S.A.U.

Redactor:
Elorz Guajardo Arquitectos.SCP
Planeamiento Edificación Medio Ambiente

AYUNTAMIENTO DE BETANCURIA

Plano: INFORMACIÓN GENERAL
INFRAESTRUCTURA VIARIA, DOTACIONES, EQUIPAMIENTOS Y ELEMENTOS DE INTERÉS PATRIMONIAL
VALLE

Escala: 1/5000
Fecha: JUNIO 2012
Nº Plano: 1.3 B

Firmado por: NOMBRE DIAZ ELIAS MARIA BELEN - NIF: 42763187Y Motivo: La Comisión de Ordenación del Territorio y Medio Ambiente de Canarias acordó la APROBACION DEFINITIVA con publicación condicionada del PGO de Betancuria (Exp. 2011/2095) en sesión de 30/04/2013, considerando subsanado el condicionado mediante acuerdo de 24/02/2014. Localización: Las Palmas de Gran Canaria
Fecha y hora: 27.02.2014 10:57:18