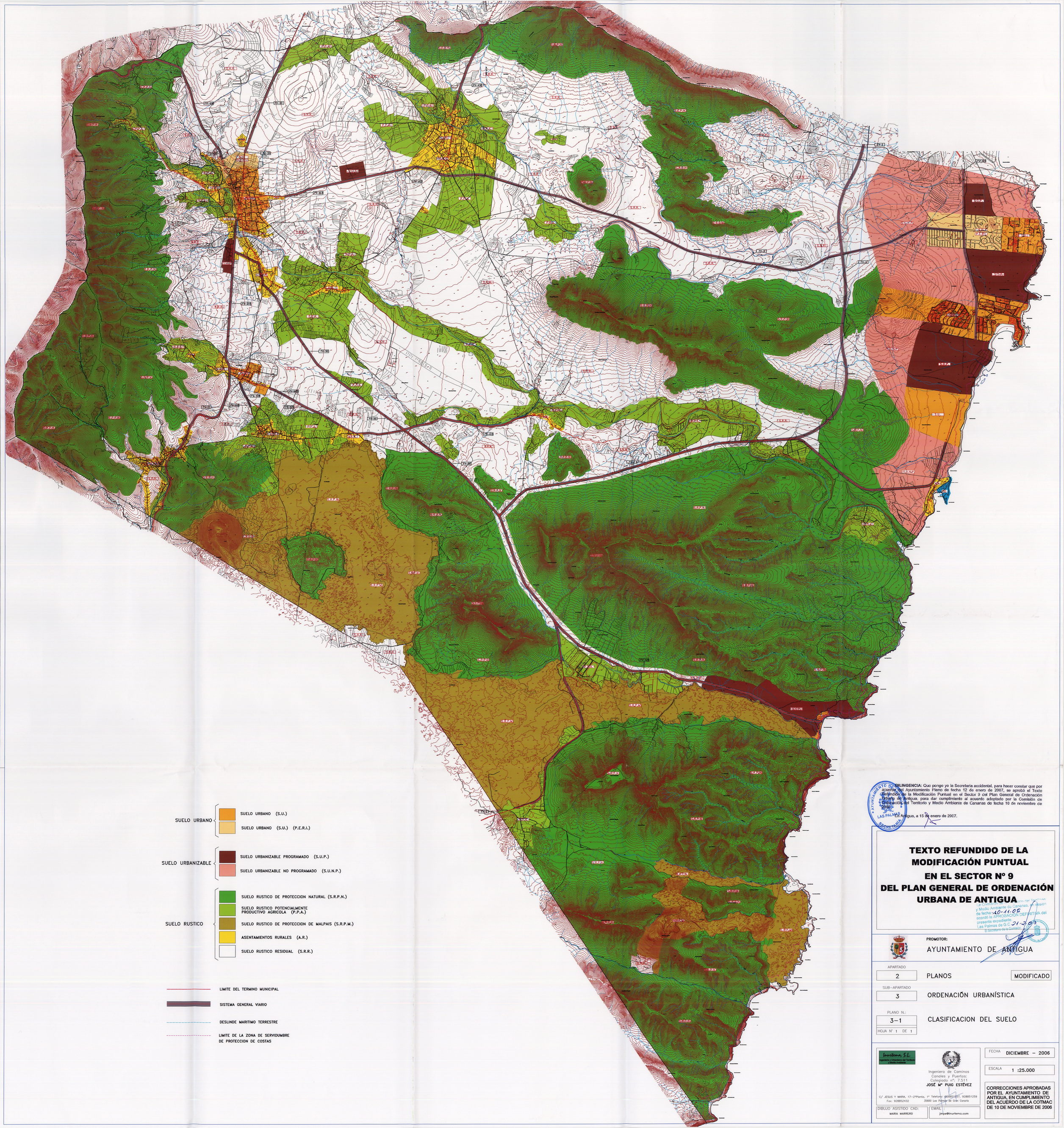

SUELO URBANO
- SUELO URBANO (S.U.)
- SUELO URBANO (S.U.) (P.E.R.I.)

SUELO URBANIZABLE
- SUELO URBANIZABLE PROGRAMADO (S.U.P.)
- SUELO URBANIZABLE NO PROGRAMADO (S.U.N.P.)

SUELO RUSTICO
- SUELO RUSTICO DE PROTECCION NATURAL (S.R.P.N.)
- SUELO RUSTICO POTENCIALMENTE PRODUCTIVO AGRICOLA (P.P.A.)
- SUELO RUSTICO DE PROTECCION DE MALPAIS (S.R.P.M.)
- ASENTAMIENTOS RURALES (A.R.)
- SUELO RUSTICO RESIDUAL (S.R.R.)

- LIMITE DEL TERMINO MUNICIPAL
- SISTEMA GENERAL VIARIO
- DESLINDE MARITIMO TERRESTRE
- LIMITE DE LA ZONA DE SERVIDUMBRE DE PROTECCION DE COSTAS

DILINGENCIA: Que pongo yo la Secretaría accidental, para hacer constar que por acuerdo del Ayuntamiento Pleno de fecha 12 de enero de 2007, se aprobó el Texto Refundido de la Modificación Puntual en el Sector 9 del Plan General de Ordenación Urbana de Antigua, para dar cumplimiento al acuerdo adoptado por la Comisión de Ordenación del Territorio y Medio Ambiente de Canarias de fecha 10 de noviembre de 2006.

Antigua, a 15 de enero de 2007.

AYUNTAMIENTO DE ANTIGUA · LAS PALMAS · SECRETARIA

TEXTO REFUNDIDO DE LA MODIFICACIÓN PUNTUAL EN EL SECTOR Nº 9 DEL PLAN GENERAL DE ORDENACIÓN URBANA DE ANTIGUA

La Comisión de Ordenación del Territorio y Medio Ambiente de Canarias, en sesión de fecha 10-11-06 acordó la APROBACIÓN DEFINITIVA del presente expediente.
Las Palmas de G.C. 21-2-07
El Secretario de la Comisión

PROMOTOR:
AYUNTAMIENTO DE ANTIGUA

APARTADO 2	PLANOS	MODIFICADO
SUB-APARTADO 3	ORDENACIÓN URBANÍSTICA	
PLANO N.: 3-1 (HOJA Nº 1 DE 1)	CLASIFICACION DEL SUELO	

Inurterma, S.L. Ingeniería y Urbanismo del Territorio y Medio Ambiente

Ingeniero de Caminos Canales y Puertos: Colegiado nº: 7.511
JOSE Mª PUIG ESTEVEZ

C/ JESUS Y MARIA, 17-2ªPlanta, 1º Teléfono: 928851857, 928851259
Fax: 928852432 35600 Las Palmas de Gran Canaria

DIBUJO ASISTIDO CAD: MARIA MARRERO
EMAIL: jmpe@inurterma.com

FECHA: DICIEMBRE – 2006

ESCALA: 1 :25.000

CORRECCIONES APROBADAS POR EL AYUNTAMIENTO DE ANTIGUA, EN CUMPLIMIENTO DEL ACUERDO DE LA COTMAC DE 10 DE NOVIEMBRE DE 2006