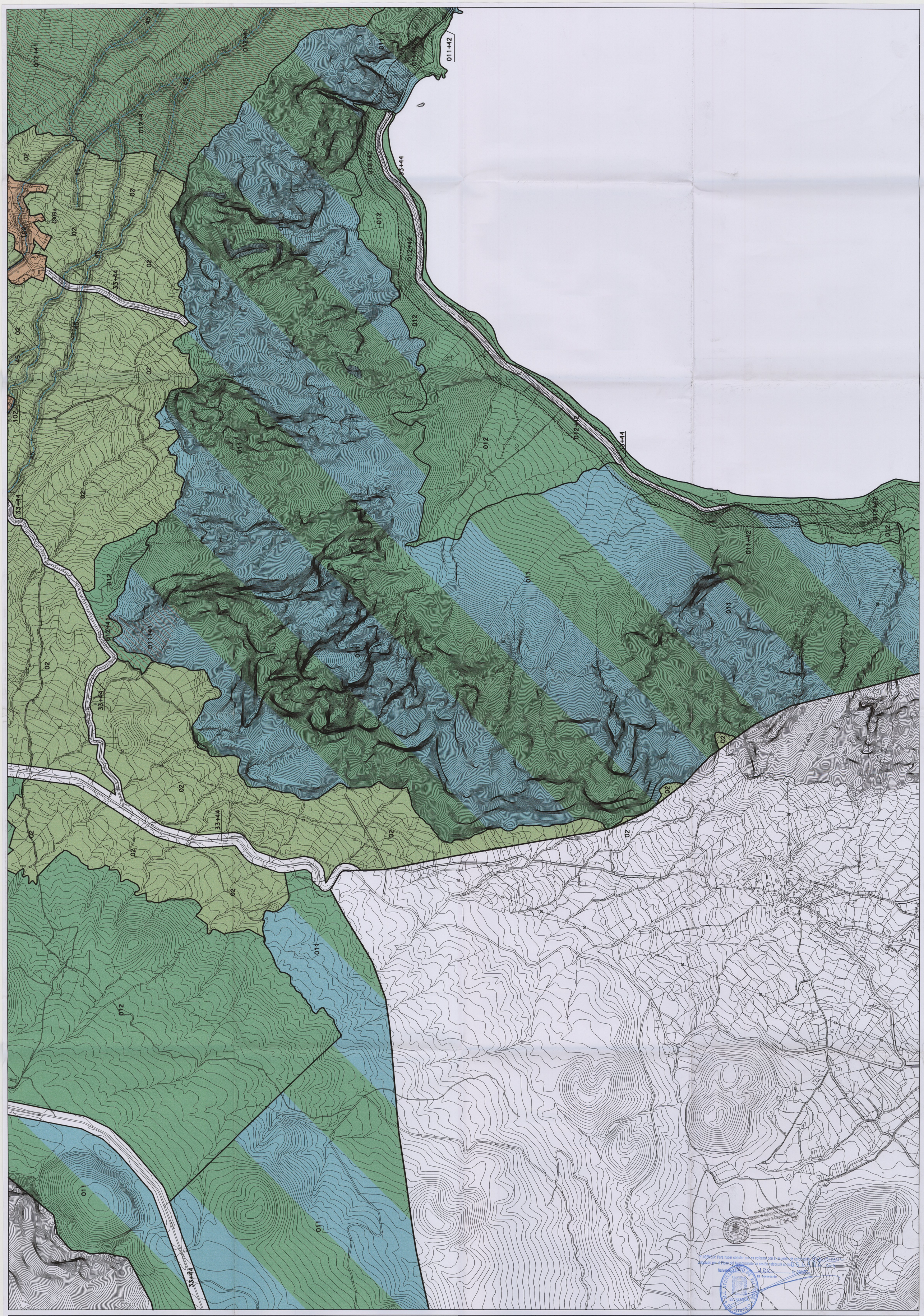

DILIGENCIA:
Para hacer constar que es conforme con el acuerdo de aprobación PROVISIONAL, adoptado por el M.I. Ayuntamiento Pleno en sesión celebrada el día

Valverde, a

MUY ILUSTRE AYUNTAMIENTO DE VALVERDE

EQUIPO REDACTOR

[0] SUELO RUSTICO
- [01] DE PROTECCION AMBIENTAL
- [011] NATURAL
- [012] PAISAJISTICA
- [02] DE PROTECCION AGRARIA
- [03] DE PROTECCION TERRITORIAL
- [10] DE ASENTAMIENTOS
- [101] AGRICOLAS
- [102] RURALES

[1] SUELO RESIDENCIAL
- [11] SUELO URBANO
- [111] CONSOLIDADO
- [112] SIN CONSOLIDAR
- [12] SUELO URBANIZABLE
- [121] SECTORIZADO ORDENADO
- [122] SECTORIZADO NO ORDENADO
- [123] NO SECTORIZADO DIFERIDO

[2] SUELO INDUSTRIAL
- [21] SUELO URBANO
- [212] SIN CONSOLIDAR
- [22] SUELO URBANIZABLE
- [221] SECTORIZADO ORDENADO

[3] SISTEMAS GENERALES
- [31] INFR. AEROPORTUARIA
- [32] INFR. PORTUARIA
- [33] INFR. VIARIA
- [34] OTRAS INFRAESTRUCTURAS
- [35] OTROS SISTEMAS GENERALES

[4] PROTECCION COMPLEMENTARIA
- [41] CULTURAL
- [42] COSTERA
- [43] MINERA
- [44] DE INFRAESTRUCTURAS
- [45] HIDROLOGICA

REVISION DEL PLAN GENERAL DE ORDENACION URBANA DE VALVERDE

DOCUMENTO CORREGIDO SEGUN EL ACUERDO DE LA C.O.T.M.A.C. DE 5/11/2001.

FECHA	ESCALA
FEBRERO 2002	1:5000

TITULO :

USOS GLOBALES. CLASES Y CATEGORIAS DE SUELO

PLANO Nº 8