

359100

359600

360100

360600

3118800

3118300

3117800

3117300

3116800

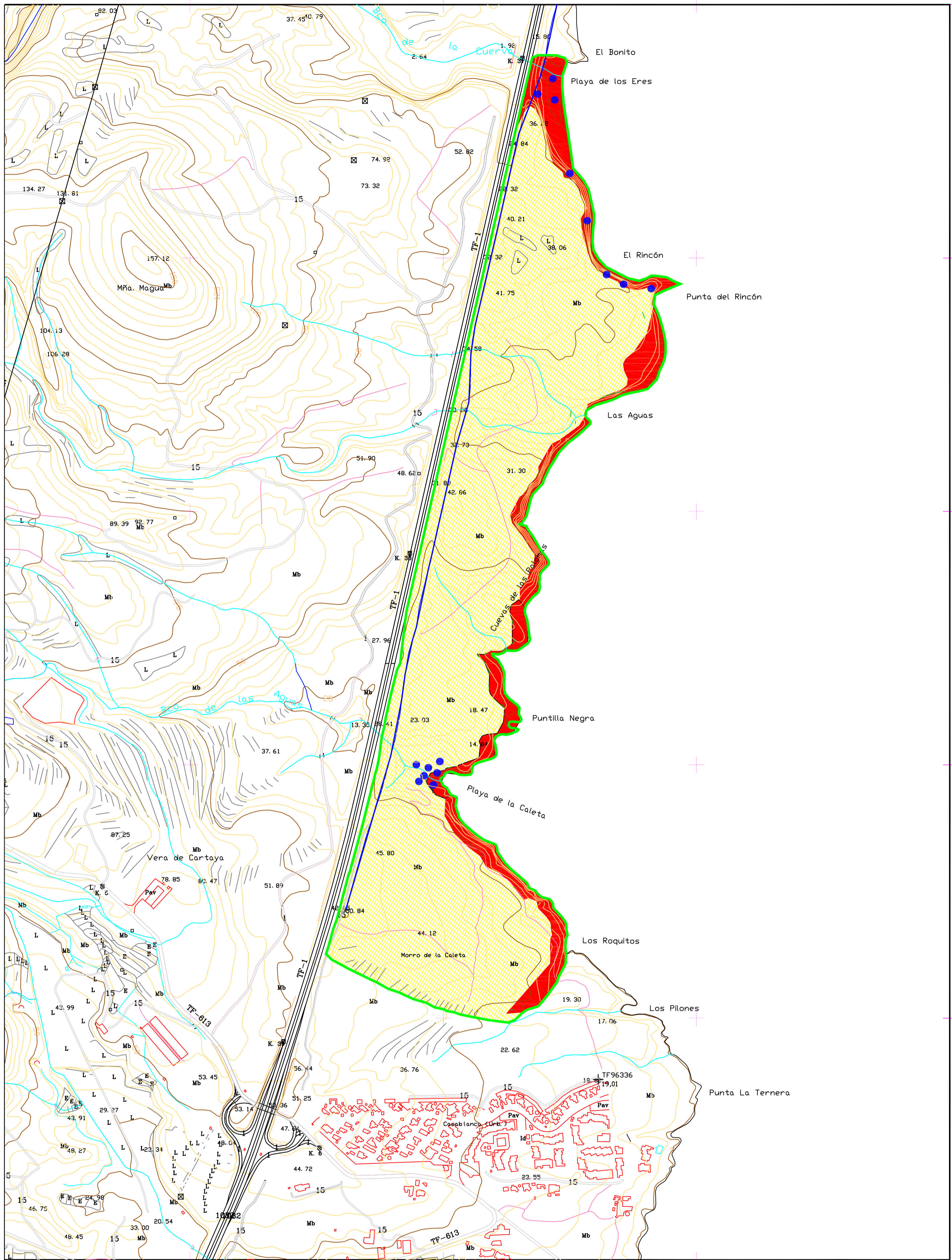

359100



359600

360100

360600

EQUID.CURVAS: 5 metros
 HUSO: 28
 ELIPSOIDE: WGS84
 PROYECCIÓN: UTM
 BASE CARTOGRÁFICA

 Fecha de Base Cartográfica: 1996

 1250 ACANTILADO CON VEGETACIÓN ENDÉMICA DE LAS COSTAS MACARONESICAS
 5330 MATORRAL TERMOMEDITERRÁNEO PRE-ESTÍPEO

 *Atractilys Preauxiana* (Piña de mar)

 DELIMITACIÓN DEL S.I.C.

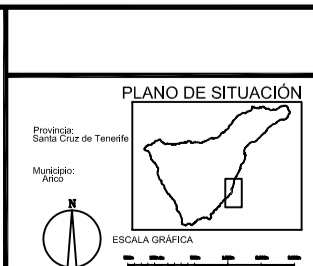

NORMAS DE CONSERVACIÓN:
 SITIO DE INTERÉS CIENTÍFICO DEL
 TABABAI DEL PORÍS

PLANO Nº
09

HÁBITATS Y ESPECIES DE INTERÉS COMUNITARIO

 Gobierno de Canarias
 Consejería de Medio Ambiente y Ordenación Territorial
 Dirección General de Ordenación del Territorio

ÁREAS PROTEGIDAS DE LA ISLA DE TENERIFE

ESCALA: 1:5000
 FECHA: JUNIO 2006