

359100

359600

360100

360600

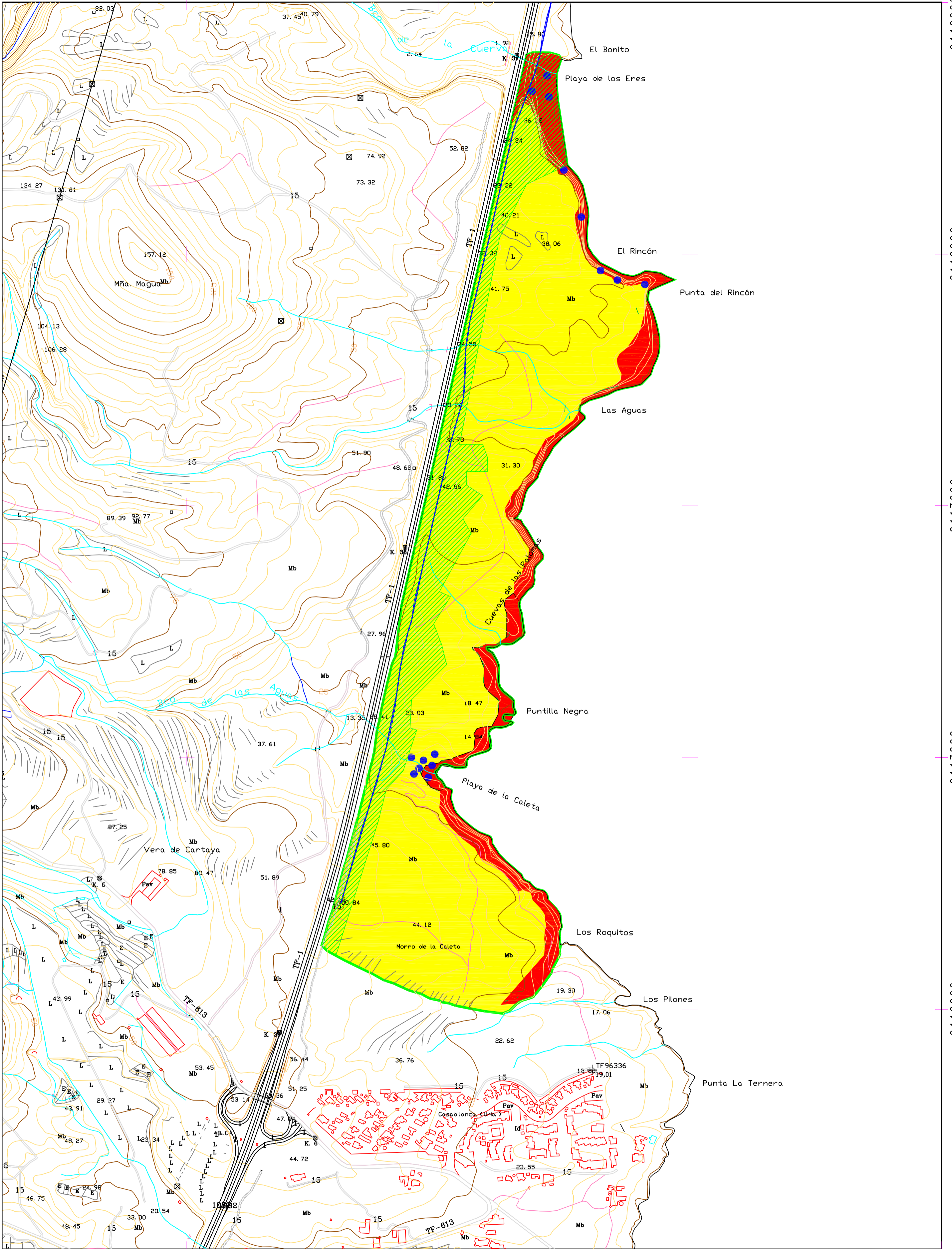

359100

359600

360100

360600

EQUID. CURVAS: 5 metros
 HUSO: 28
 ELIPSOIDE: WGS84
 PROYECCIÓN: UTM
 BASE CARTOGRÁFICA
GRAFCAN
 Fecha de Base Cartográfica: 1996

TABAIBAL
 VEGETACIÓN DE ACANTILADO
 COMUNIDAD DE AULAGAS Y SALADO BLANCO
Atractylis Preauxiana (Piña de mar)
 DELIMITACIÓN DEL S.I.C.

PLANO DE SITUACIÓN
 Provincia: Santa Cruz de Tenerife
 Municipio: Adeje

 ESCALA GRÁFICA



NORMAS DE CONSERVACIÓN:
 SITIO DE INTERÉS CIENTÍFICO DEL
 TABAIBAL DEL PORÍS
 PLANOS:
VEGETACIÓN Y FLORA
 Gobierno de Canarias
 Consejería de Medio Ambiente y Ordenación Territorial
 Dirección General de Ordenación del Territorio
 ÁREAS PROTEGIDAS DE LA ISLA DE:
TENERIFE

PLANO Nº:
08
 ESCALA: 1:5000
 FECHA: JUNIO 2006

3118800

3118300

3117800

3117300

3116800