

359100

359600

360100

360600

3118800
3118300
3117800
3117300
3116800

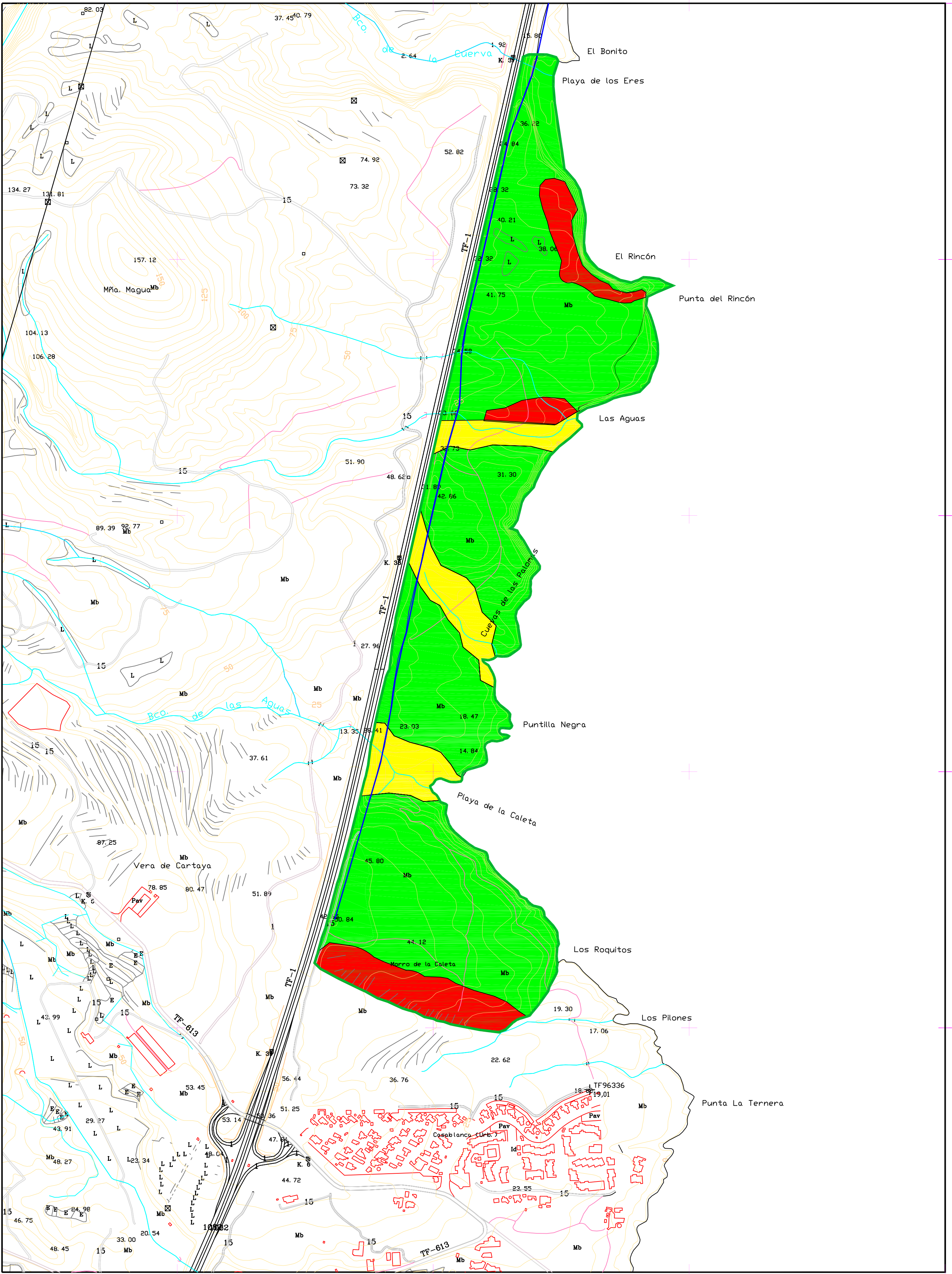

359100

359600

360100

360600

EQUID. CURVAS: 5 metros
 HUSO: 28
 ELIPSOIDE: WGS84
 PROYECCIÓN: UTM
 BASE CARTOGRÁFICA

GRAFCAN
 Fecha de Base Cartográfica: 1996

- INTERFLUVIOS Y LOMADAS
- BARRANCOS
- AREAS ANTROPIZADAS
- DELIMITACIÓN DEL S.I.C.

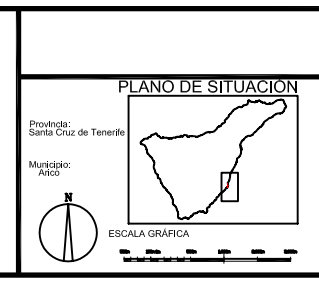

NORMAS DE CONSERVACIÓN:
 SITIO DE INTERÉS CIENTÍFICO DEL
 TABAIBAL DEL PORIS

PLANO Nº: **04**

PLANOS: **GEOMORFOLÓGICO**

Gobierno de Canarias
 Consejería de Medio Ambiente y Ordenación Territorial
 Dirección General de Ordenación del Territorio

AREAS PROTEGIDAS DE LA ISLA DE:
TENERIFE

ESCALA: 1:1000
 FECHA: JUNIO 2006