

T 32-3

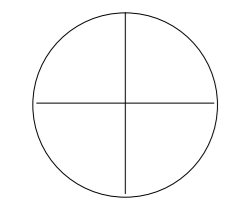
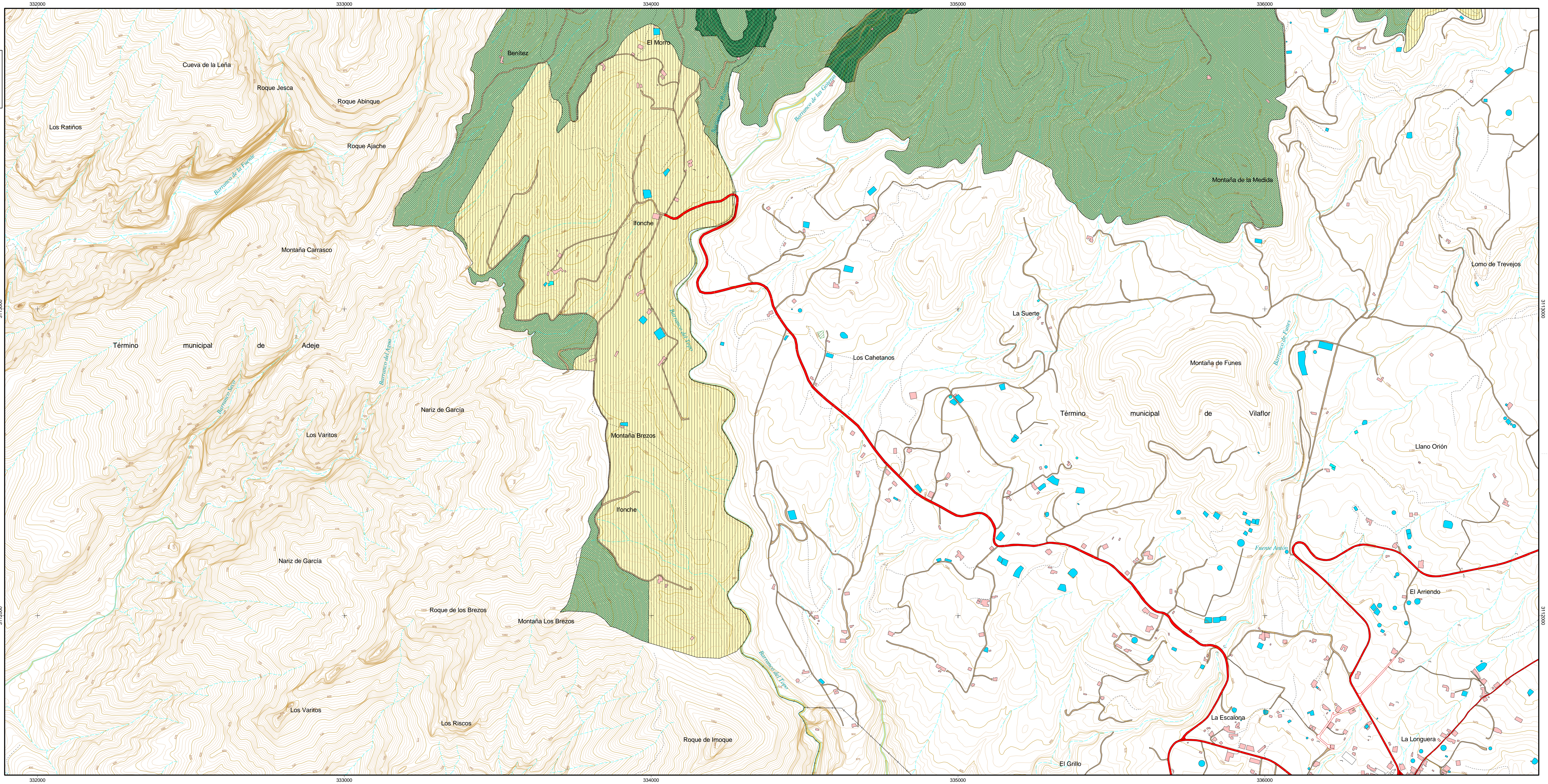

T 32-3

EQUID. CURVAS: 5 m
 HUSO: 28
 ELIPSOIDE: WGS84
 PROYECCIÓN: U.T.M.
 BASE CARTOGRÁFICA:
 GARFCAN
 Fecha de Base Cartográfica: 1996

Provincia:
 Santa Cruz de Tenerife

Municipios:
 Adeje y Vilaflor

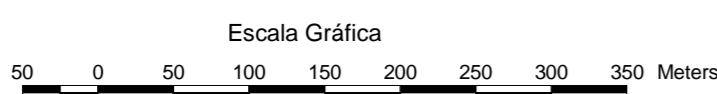

PLANO DE SITUACIÓN

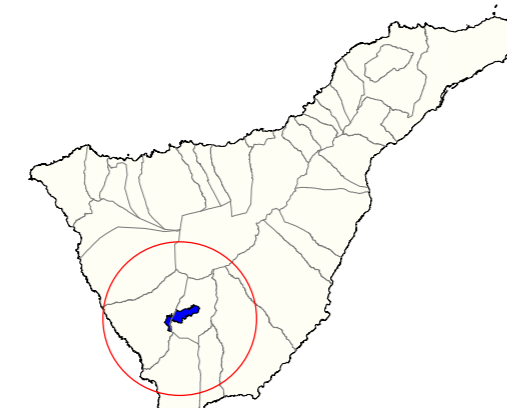

LEYENDA DE ZONIFICACIÓN, CLASIFICACIÓN Y CATEGORIZACIÓN DEL SUELO

- ZONA DE USO MODERADO
suelo rústico de protección paisajística - (ZUM-SRPP)
- ZONA DE USO RESTRINGIDO
suelo rústico de protección natural - (ZUR-SRPN)
- ZONA DE USO TRADICIONAL
suelo rústico de protección agraria - (ZUT-SRPA)

APROBACIÓN DEFINITIVA



PLAN ESPECIAL
 T-32 PAISAJE PROTEGIDO DE IFONCHE

Hoja: T 32-3

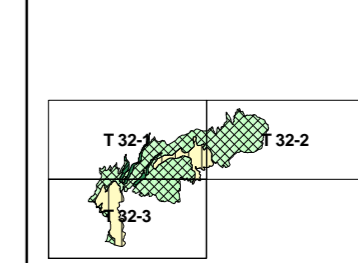

PLANO DE:
**ZONIFICACIÓN
 Y CATEGORIZACIÓN DEL SUELO**

GOBIERNO DE CANARIAS
 CONSEJERÍA DE POLÍTICA TERRITORIAL Y MEDIO AMBIENTE
 DIRECCIÓN GENERAL DE ORDENACIÓN DEL TERRITORIO

Red Canaria de Espacios Naturales Protegidos
 ÁREAS PROTEGIDAS DE LA ISLA DE:
TENERIFE
 ESCALA 1:5.000
 Fecha: 15 Diciembre 2004