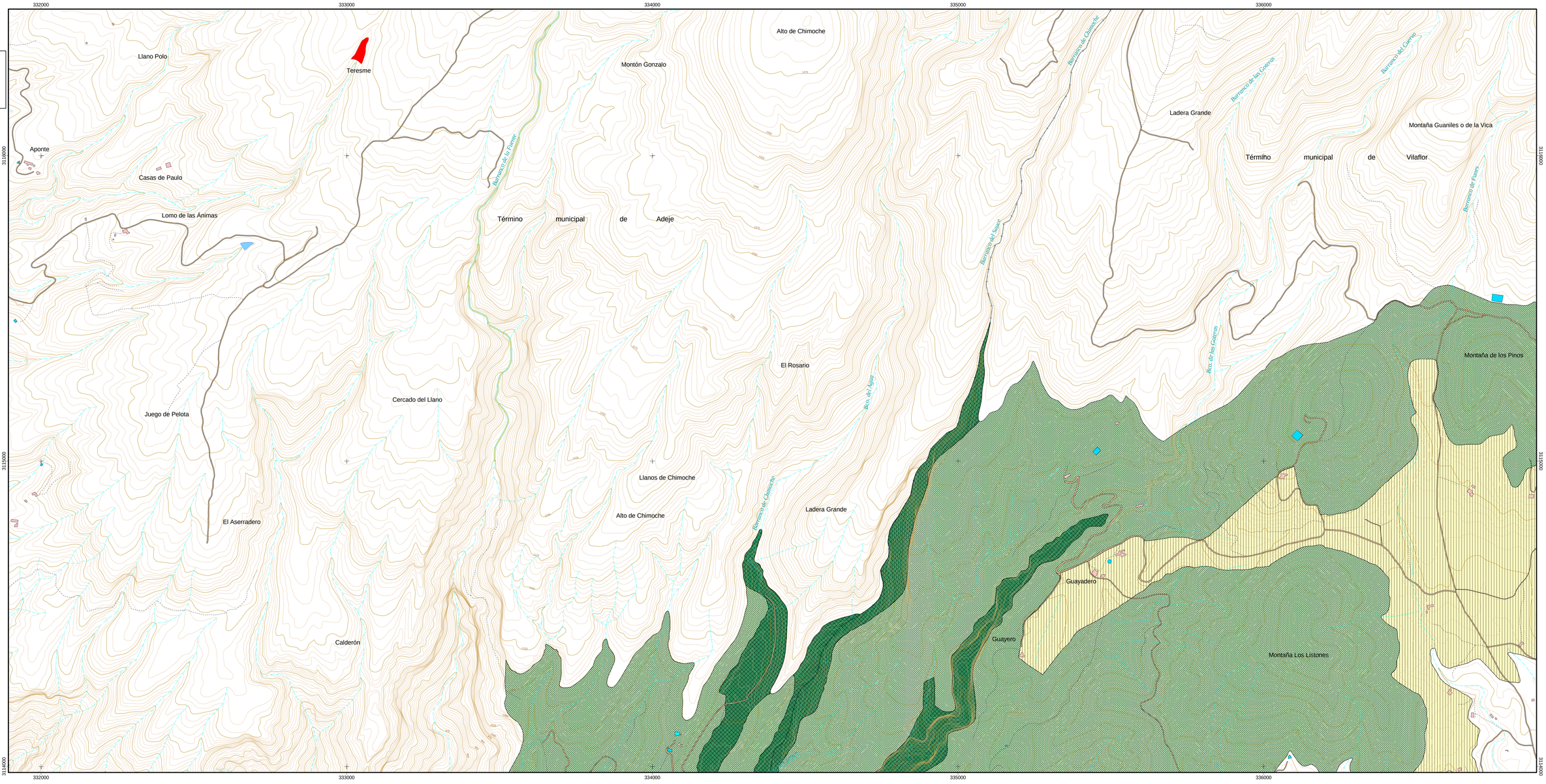

T 32-1

EQUID. CURVAS:	5 m
HUSO:	28
ELIPSOIDE:	WGS84
PROYECCIÓN:	U.T.M.
BASE CARTOGRÁFICA:	GRAFCAN
Fecha de Base Cartográfica:	1996

Provincia:
Santa Cruz de Tenerife

Municipios:
Adeje y Vilaflor

Escala Gráfica
50 0 50 100 150 200 250 300 350 Meters

PLANO DE SITUACIÓN

LEYENDA DE ZONIFICACIÓN, CLASIFICACIÓN Y CATEGORIZACIÓN DEL SUELO

ZONA DE USO MODERADO
- suelo rústico de protección paisajística - (ZUM-SRPP)

ZONA DE USO RESTRINGIDO
- suelo rústico de protección natural - (ZUR-SRPN)

ZONA DE USO TRADICIONAL
- suelo rústico de protección agraria - (ZUT-SRPA)

APROBACIÓN DEFINITIVA

PLAN ESPECIAL
T-32 PAISAJE PROTEGIDO DE IFONCHE

Hoja: T 32-1

PLANO DE: **ZONIFICACIÓN**
CLASIFICACIÓN Y CATEGORIZACIÓN DEL SUELO

T 32-1 T 32-2 T 32-3

GOBIERNO DE CANARIAS
CONSEJERIA DE POLÍTICA TERRITORIAL Y MEDIO AMBIENTE
DIRECCIÓN GENERAL DE ORDENACIÓN DEL TERRITORIO

Red Canaria de Espacios Naturales Protegidos

ÁREAS PROTEGIDAS DE LA ISLA DE:
TENERIFE

ESCALA 1:5.000
Fecha: 15 Diciembre 2004