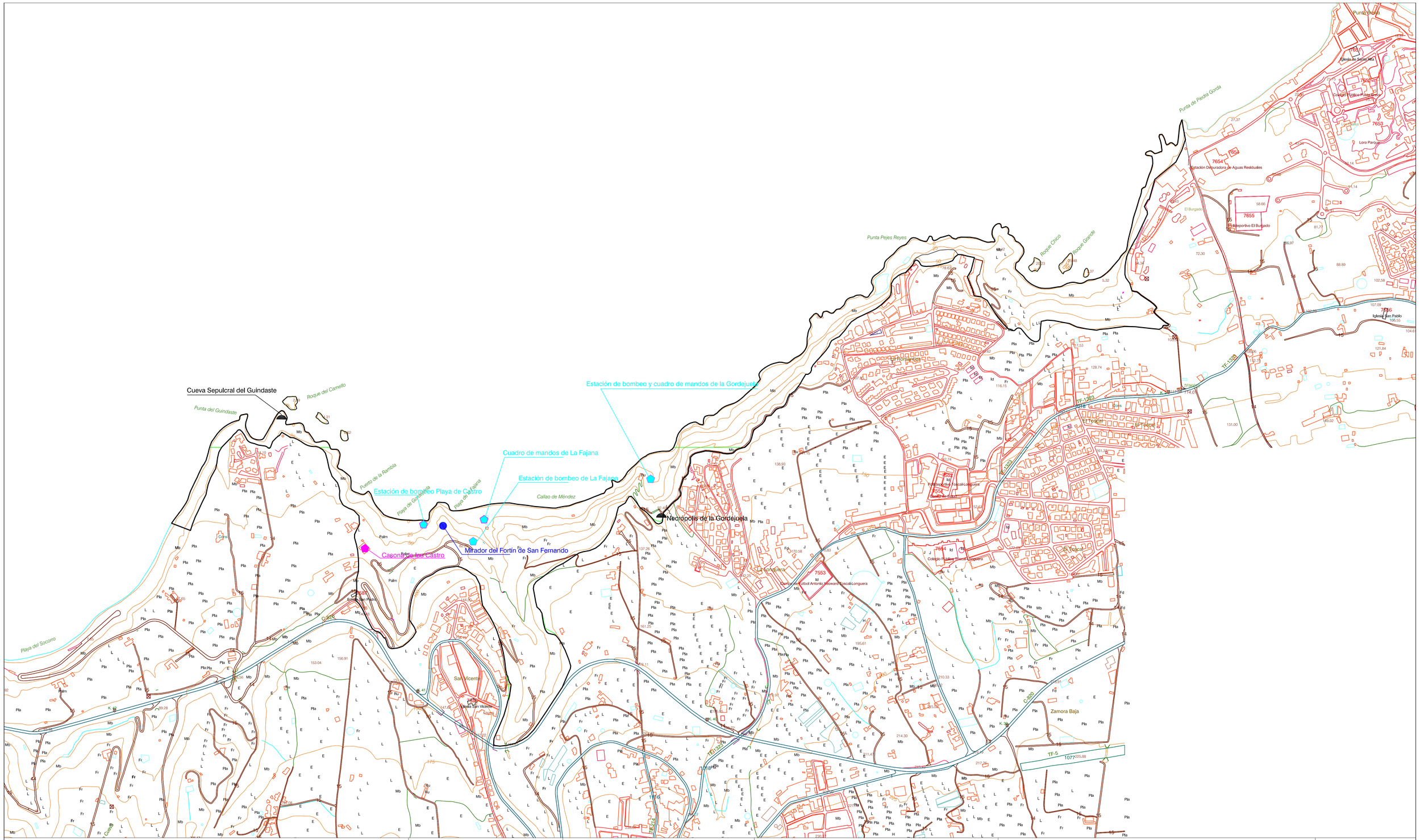

N

EQUIDICURVAS 5m.
HUSO 28
ELIPSOIDE WGS 84
PROYECCIÓN UTM.

BASE CARTOGRÁFICA.

GRAFCAN

Fecha de base cartográfica.
1996

PLANO DE SITUACIÓN.

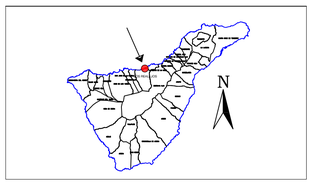

Provincia:
SANTA CRUZ DE TENERIFE.
Municipio:
LOS REALEJOS.

LEYENDA

- : LÍMITE DEL ESPACIO
- : Miradores
- : Cuevas
- : Cuadro de mandos y Estación de bombeo
- : Inmuebles

PLAN ESPECIAL
PAISAJE PROTEGIDO RAMBLA DE CASTRO

APROBACIÓN DEFINITIVA

HOJA: TF 17 (A,B,C) RC- 1

ESCALA 1/ 5000
FECHA 09/ 2010

RC - 1

Espacios naturales de la Isla de TENERIFE

MAPA DE RECURSOS CULTURALES

Gobierno de Canarias
Consejería de Medio Ambiente y Ordenación Territorial
Dirección General de Ordenación del Territorio