Fuente: Avance del Plan Especial Paisaje Protegido de la Geria (2.002)

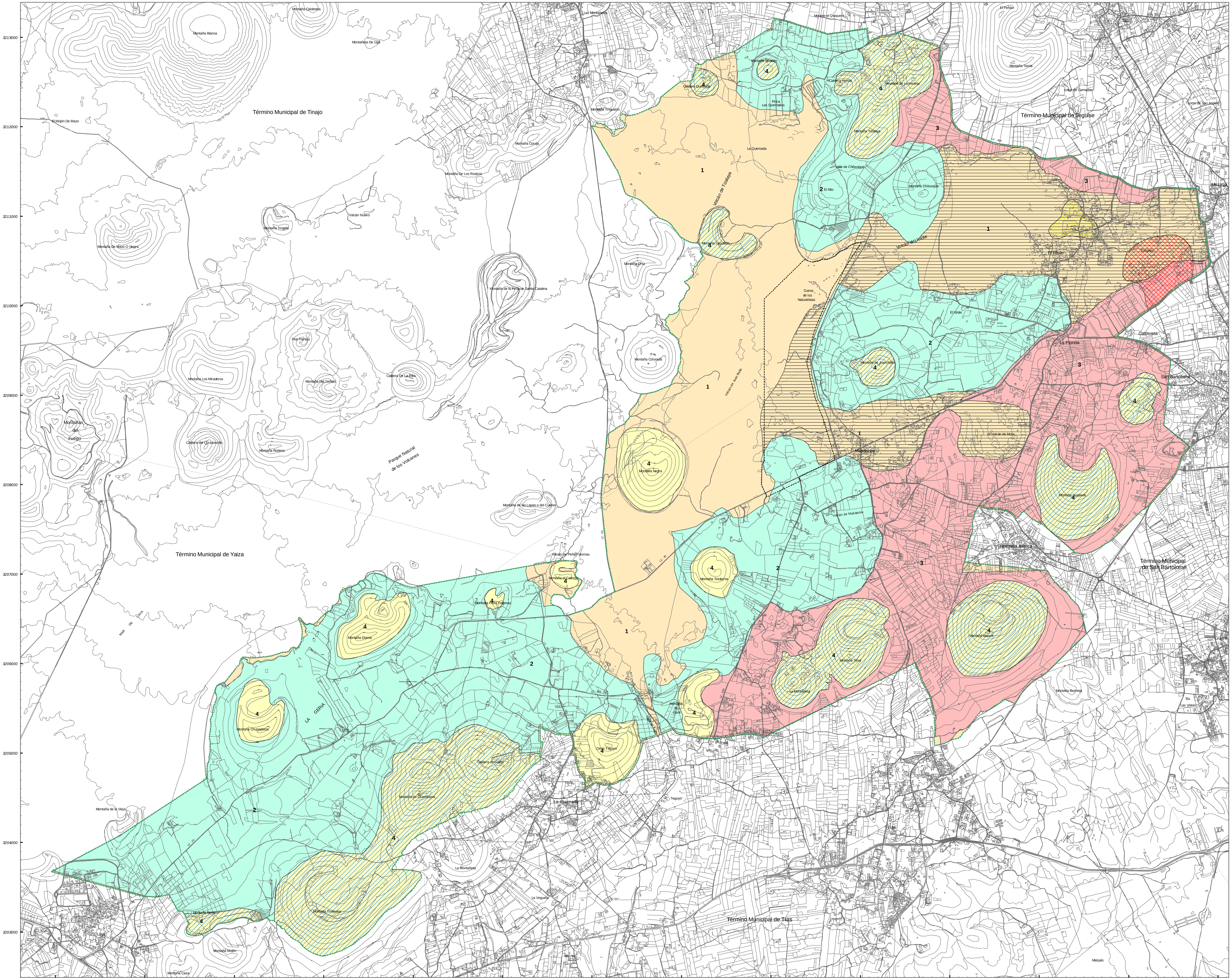

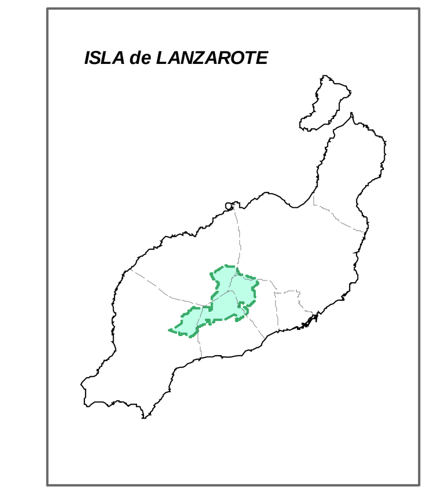

La Comisión de Ordenación del Territorio y Medio Ambiente de Canarias acordó en sesión de 30/06/2010 la APROBACIÓN DEFINITIVA PARCIAL del "PLAN ESPECIAL DEL PAISAJE PROTEGIDO DE LA GERIA"(Exp.52/02) quedando SUSPENDIDA la zona de uso moderado de "GUATISEA".

Las Palmas de G.C., de 2010.

La Secretaria
Belén Díaz Elías

LEYENDA

- Límite del Paisaje Protegido
- Límite Municipal
- Área de Sensibilidad Ecológica
- Comunidades de las Coladas
- Comunidades de los Islotes
- Yesquera Amarilla
- Yesquera Roja
- Colonia de *Ephedra fragilis*
- 1 Coladas Lávicas
- 2 Campos de Lapilli
- 3 Franja de Cultivos
- 4 Islotes

PLAN ESPECIAL
PAISAJE PROTEGIDO DE LA GERIA

PLANO DE VEGETACIÓN

Escala: 1/20.000	**Fecha: Junio 2010**

Red Canaria de Espacios Naturales Protegidos

Gobierno de Canarias
Consejería de Medio Ambiente y Ordenación Territorial
Dirección General de Ordenación del Territorio

Base Cartográfica: Grafcan - 2.002 Escala 1/5.000