

La Comisión de Ordenación del Territorio y Medio Ambiente de Canarias, en sesión de fecha: **29-NOVIEMBRE-2004** acordó la **APROBACION DEFINITIVA** del presente expediente:  
 Las Palmas de G.C. **27-MAYO-2005**

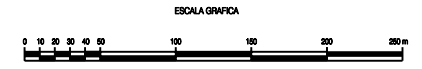

*[Handwritten signature]*

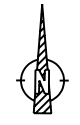
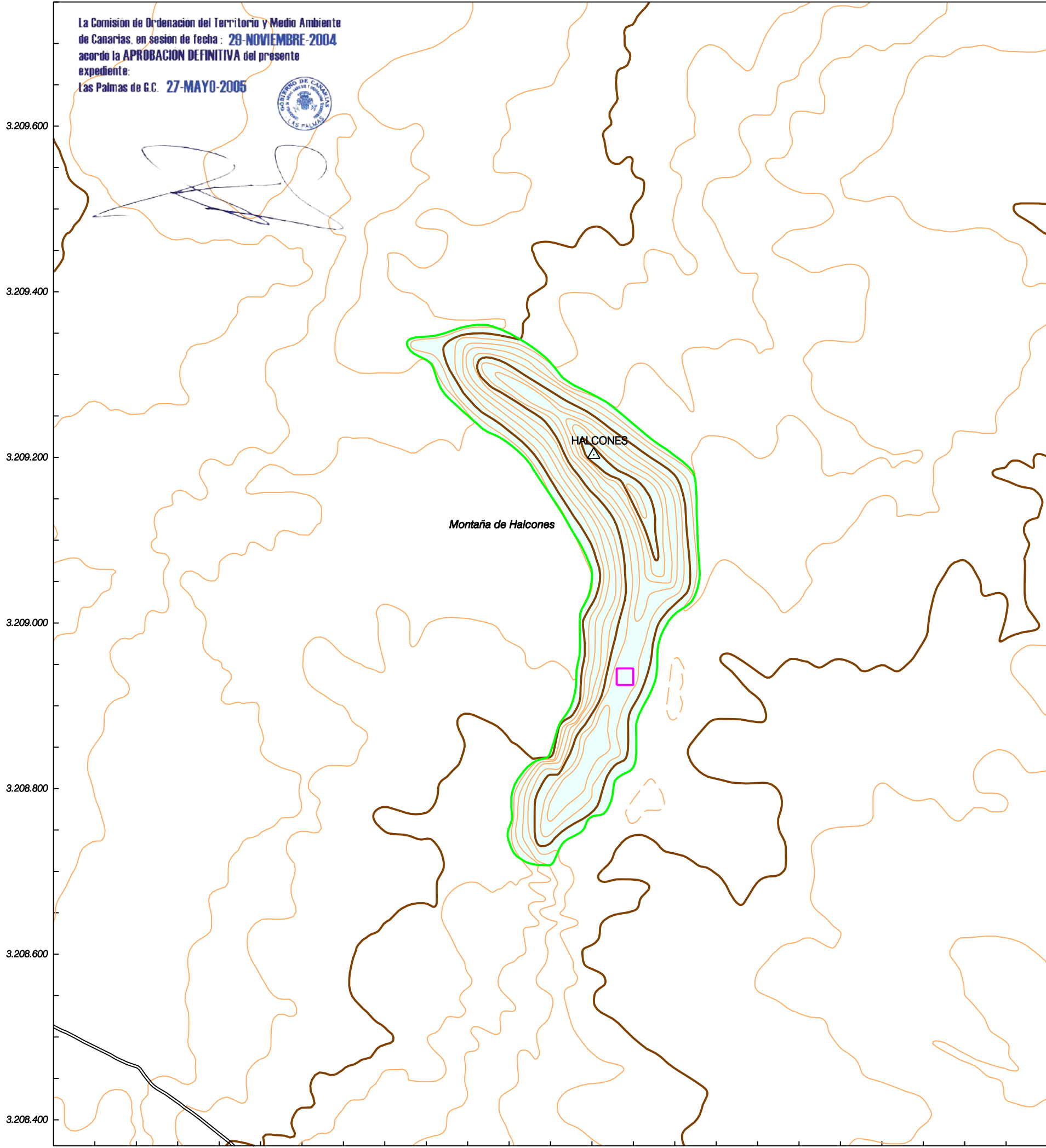

**LEYENDA**

- Límite Monumento Natural
- Predominio de componente físico
- Elemento abiótico



**MONUMENTO NATURAL DEL ISLOTE DE HALCONES**

**MAPA DE UNIDADES DE PAISAJE**

**AT Hidrotecnia S.L.**

Escala: 1/5.000  
 Fecha: Noviembre 2.004



**Red Canaria de Espacios Naturales Protegidos**



GOBIERNO DE CANARIAS  
 CONSEJERÍA DE MEDIO AMBIENTE Y ORDENACIÓN TERRITORIAL  
 VICECONSEJERÍA DE ORDENACIÓN TERRITORIAL  
 DIRECCIÓN GENERAL DE ORDENACIÓN DEL TERRITORIO