

La Comisión de Ordenación del Territorio y Medio Ambiente de Canarias, en sesión de fecha : **29-NOVIEMBRE-2004** acordó la **APROBACION DEFINITIVA** del presente expediente:
Las Palmas de G.C. 27-MAYO-2005

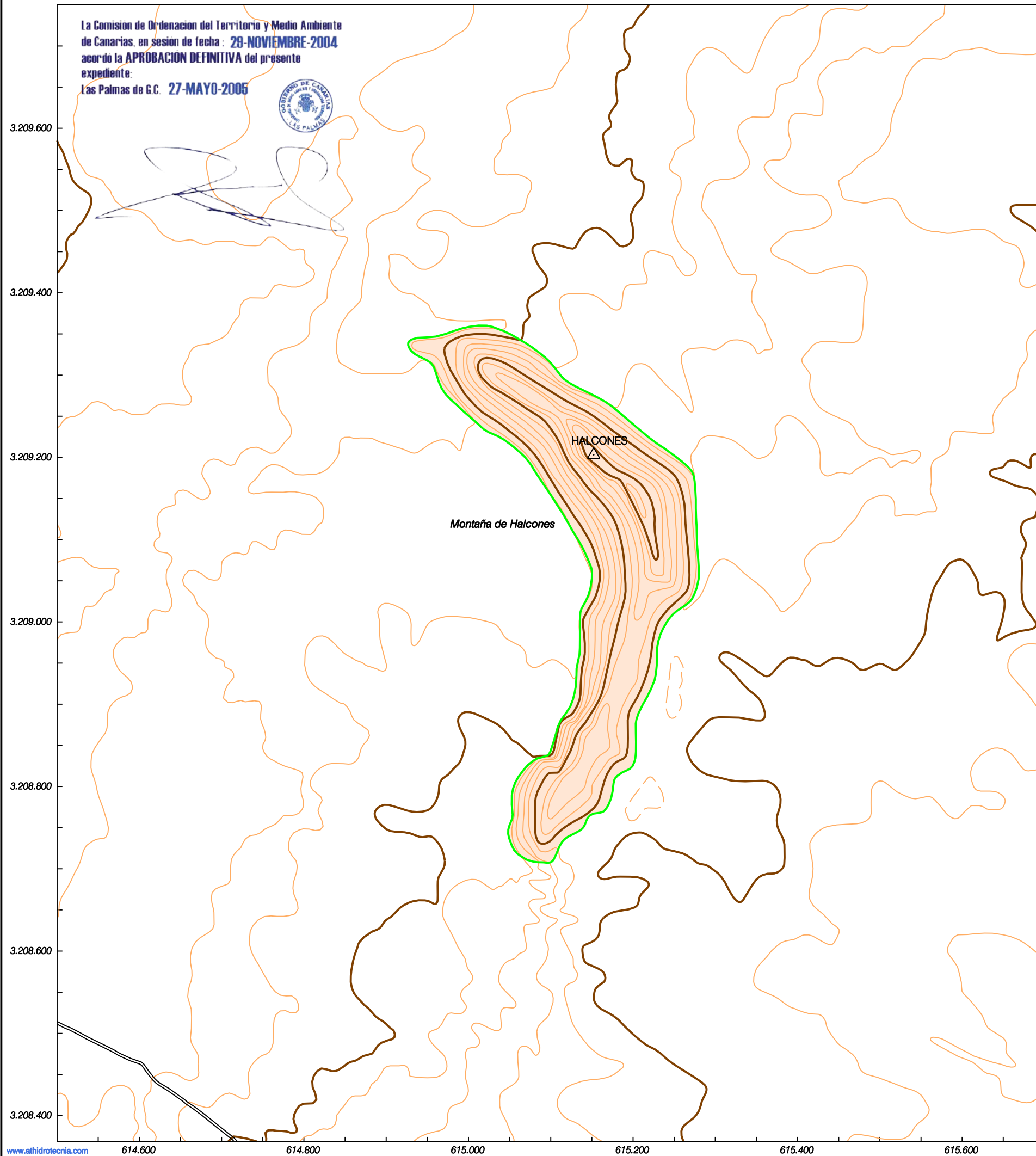

[Handwritten signature in blue ink]



ISLA de LANZAROTE

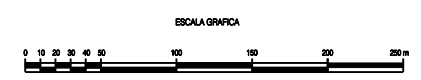
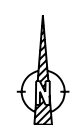

LEYENDA

- Límite Monumento Natural
- Área de A.S.E.



MONUMENTO NATURAL DEL ISLOTE DE HALCONES

MAPA DE DELIMITACIÓN DEL M.N.

AT Hidrotecnia S.L.

Escala: 1/5.000
 Fecha: Noviembre 2.004



Red Canaria de Espacios Naturales Protegidos



GOBIERNO DE CANARIAS
 CONSEJERÍA DE MEDIO AMBIENTE Y ORDENACIÓN TERRITORIAL
 VICECONSEJERÍA DE ORDENACIÓN TERRITORIAL
 DIRECCIÓN GENERAL DE ORDENACIÓN DEL TERRITORIO