



**Gobierno de Canarias**

Consejería de Medio Ambiente  
y Ordenación Territorial

Dirección General  
de Ordenación del Territorio

## *Plan Rector de Uso y Gestión*



*Parque Natural  
del  
Archipiélago Chinijo*



*Catálogo de Edificaciones Protegidas*



La Comisión de Ordenación del Territorio y Medio Ambiente  
de Canarias, en sesión de fecha: 10-JULIO-2006  
acordó la APROBACIÓN DEFINITIVA del presente  
expediente:  
Las Palmas de C.C. 11-AGOSTO-2006

**PLAN RECTOR DE USO Y GESTIÓN  
DEL PARQUE NATURAL  
DEL  
ARCHIPIÉLAGO CHINIJO**



**GOBIERNO DE CANARIAS**

**CONSEJERÍA DE POLÍTICA TERRITORIAL Y MEDIO AMBIENTE  
DIRECCIÓN GENERAL DE ORDENACIÓN DEL TERRITORIO  
2006**



## CATÁLOGO DE PROTECCIÓN DE ELEMENTOS DE INTERÉS PATRIMONIAL

### CRITERIOS PARA LA REALIZACIÓN DEL PRESENTE CATALOGO.

Al estudiar las características del Patrimonio Arquitectónico y Arqueológico de Caleta del Sebo en la isla de La Graciosa y de Caleta de Famara en la isla de Lanzarote, se ha detectado un conjunto de elementos arquitectónicos y etnográficos cuyo interés nos ha llevado a su protección a través de éste Catalogo.

Los elementos arquitectónicos hacen referencia a construcciones que por sus características tienen una incidencia especial en la configuración del paisaje de Caleta del Sebo o de Caleta de Famara, o configuran valores representativos de la arquitectura tradicional del lugar, características y valores que determinan su preservación.

Los elementos de interés etnográfico tienen su origen en la particular historia de éste núcleo y en su modo de subsistencia, teniendo, en su mayoría, un origen común cual es la necesidad de agua en una tierra inhóspita y desértica.

La relación de elementos etnográficos a proteger es la siguiente:

Edificaciones: Constituidos por aquellos elementos constructivos con cierta capacidad de uso como vivienda, almacén, etc..

Aljibes: Ejecutados con muro y cubierta de bóveda de piedra seca del lugar, revestimiento de mortero de cal y arena. Habitualmente se encuentran semienterrados.

Sequeros: Superficie de tierra cercada con piedra suelta que se utilizaba para secar y orear el pescado.

Hornos de pan: Ejecutados con piedra del lugar en forma de cúpula y revestido con mortero de cal y arena.

Pozo de agua y Molino: Ejecutado con muros de piedra con acabado de mortero y carpintería de madera.

De los elementos descritos anteriormente se ha realizado una ficha individualizada para cada uno de ellos, siendo el número total de fichas de 54, correspondiendo a: E=Edificaciones 20, A=Aljibes 21, S=Sequeros 10, H=Hornos de pan 2 y Pozo de agua y Molino 1.

La realización de las fichas de este Catálogo se ha hecho teniendo en cuenta para cada elemento: su situación y emplazamiento, si tiene o no referencia catastral, sus características constructivas, el estado de conservación y su superficie construida, además de indicar según la LEY 4/1999, de 15 de marzo, de Patrimonio Histórico de Canarias, el Grado de Protección fijado y el Tipo de Intervención permitida, teniendo en cuenta las siguientes determinaciones:

La Comisión de Ordenación del Territorio y Medio Ambiente de Canarias, en sesión de fecha: 10-JULIO-2006 acordó la APROBACIÓN DEFINITIVA del presente expediente:  
Las Palmas de C.R. 11-AFOS10-2006





### GRADOS DE PROTECCIÓN:

- A INTEGRAL
- B AMBIENTAL
  - B1 Espacio, Elementos del Espacio, Fachadas y Tipología.
  - B2 Espacio, Elementos del Espacio y Fachadas.
  - B3 Espacio y Elementos del Espacio.
- C PARCIAL
  - Tipología:
    - T1 Volumétrica
    - T2 Fachada
    - T3 Uso
  - Materiales:
    - M1 Estructura
    - M2 Carpinterías
    - M3 Revestimientos
    - M4 Elementos decorativos



La Comisión de Ordenación del Territorio y Medio Ambiente de Canarias, en sesión de fecha: 10-JULIO-2006 acordó la APROBACIÓN DEFINITIVA del presente expediente:  
Las Palmas de c.c. 11-AGOSTO-2006

### TIPOS DE INTERVENCIÓN:

1 CONSERVACIÓN: Mantenimiento: seguridad, salubridad y ornato. Reparación y reposición de instalaciones.

2 RESTAURACIÓN: Reparación o reposición de elementos estructurales o accesorios de la edificación o del elemento etnográfico, restituir sus condiciones originales, sin incluir aportaciones que deterioren los valores que motivaron su catalogación.

3 CONSOLIDACIÓN: Afianzamiento y refuerzo de elementos estructurales e instalaciones para asegurar la estabilidad y adecuado funcionamiento de la edificación o del elemento etnográfico en relación con las necesidades del uso a que sea destinado.

4 REHABILITACIÓN: Adecuación y mejora de las condiciones de habitabilidad o redistribución del espacio interior, manteniendo las características tipológicas de la edificación o del elemento etnográfico.

5 REMODELACIÓN: Adecuación o transformación de la edificación o del elemento etnográfico, incluyendo la demolición total o sustitución parcial de los elementos estructurales y de modificación de los parámetros de altura, ocupación y volumen.

A continuación se establece un listado con los elementos designados y seguidamente se exponen las fichas pormenorizadas de cada uno de los mismos.



ELEMENTO Nº	HOJA	CATEGORÍA	DENOMINACION
1-E	5	Edificación	Vivienda.
2-E	5	Edificación	Vivienda
3-E	5	Edificación	Almacén y muros de cierre.
4-E	5	Edificación	Almacén.
5-E	5	Edificación	Almacén.
6-E	5	Edificación	Vivienda y muros de cerramiento.
7-E	5	Edificación	Vivienda.
8-E	4	Edificación	Almacén y muros.
9-E	4	Edificación	Vivienda.
10-E	3	Edificación	Vivienda.
11-E	3	Edificación	Vivienda.
12-E	2	Edificación	Vivienda.
13-E	2	Edificación	Vivienda y muros de cierre.
14-E	2	Edificación	Vivienda y muros de cierre.
15-E	2	Edificación	Almacén.
16-E	2	Edificación	Almacenes y corrales.
17-E	5	Edificación	Vivienda y muros de cerramiento.
18-E	5	Edificación	Vivienda.
19-E	6	Edificación	Iglesia
20-E	6	Edificación	Iglesia
1-A	5	Aljibe	Aljibe.
2-A	5	Aljibe	Aljibe.
3-A	5	Aljibe	Aljibe.
5-A	5	Aljibe	Aljibe.
6-A	5	Aljibe	Aljibe.
7-A	4	Aljibe	Aljibe.
8-A	3	Aljibe	Aljibe.
9-A	3	Aljibe	Aljibe.
10-A	3	Aljibe	Aljibe.
11-A	3	Aljibe	Aljibe.
12-A	3	Aljibe	Aljibe.
13-A	2	Aljibe	Aljibe.
14-A	2	Aljibe	Aljibe.
15-A	2	Aljibe	Aljibe.
16-A	2	Aljibe	Aljibe.
17-A	2	Aljibe	Aljibe.
18-A	2	Aljibe	Aljibe.
19-A	2	Aljibe	Aljibe.
20-A	2	Aljibe	Aljibe.
21-A	2	Aljibe	Aljibe.



La Comisión de Ordenación del Territorio y Medio Ambiente de Canarias, en sesión de fecha: 10-JULIO-2006 acordó la APROBACIÓN DEFINITIVA del presente expediente:  
Las Palmas de c.c. 11-AUGUSTO-2006



ELEMENTO N°	HOJA	CATEGORÍA	DENOMINACIÓN
1-S	5	Sequero	Sequero.
2-S	5	Sequero	Sequero.
3-S	4	Sequero	Sequero.
4-S	3	Sequero	Sequero.
5-S	3	Sequero	Sequero.
6-S	3	Sequero	Sequero.
7-S	2	Sequero	Sequero.
8-S	1	Sequero	Sequero.
9-S	1	Sequero	Sequero.
10-S	1	Horno	Horno de pan.
1-H	2	Horno	Horno de pan.
2-H	2	Horno	Horno de pan.
1-P	7	Pozo	Pozo de Agua y Molino

La Comisión de Ordenación del Territorio y Medio Ambiente  
de Canarias, en sesión de fecha: 10-JULIO-2006  
acordó la APROBACIÓN DEFINITIVA del presente  
expediente:  
Las Palmas de a.c. 11-AGOSTO-2006





### CATÁLOGO DE PROTECCIÓN DE ELEMENTOS DE INTERÉS PATRIMONIAL

#### PLANOS GUIA DE EMPLAZAMIENTO

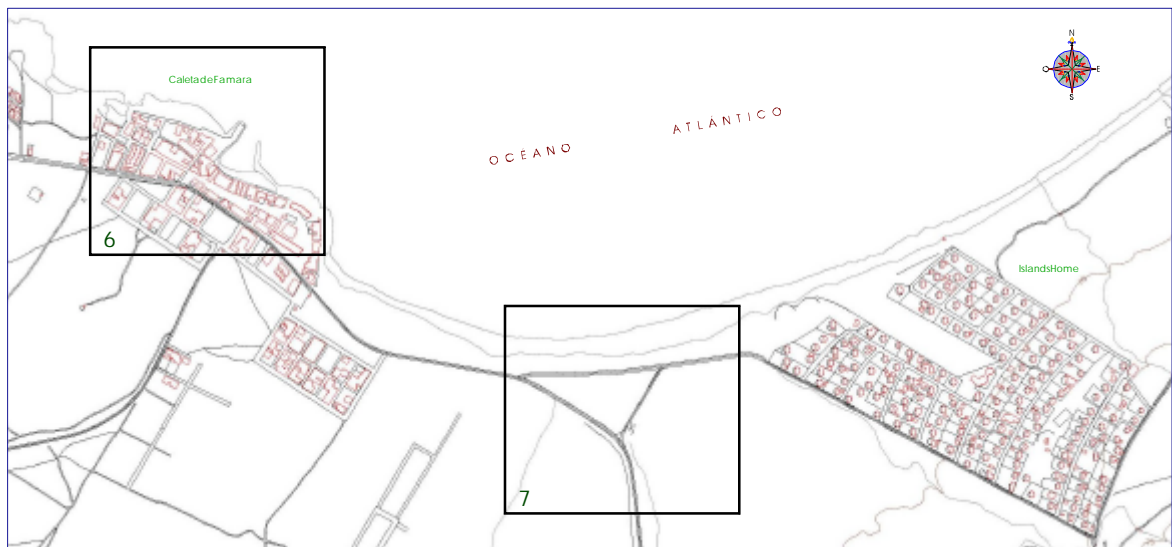
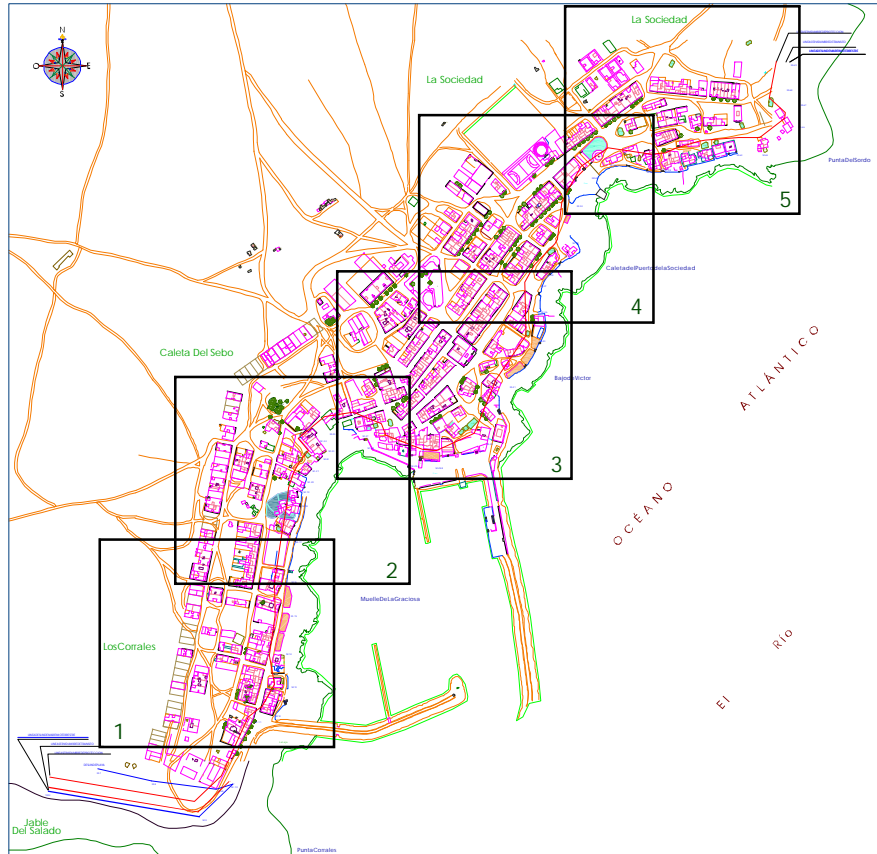

*[Handwritten signature]*



La Comisión de Ordenación del Territorio y Medio Ambiente de Canarias, en sesión de fecha: **10-JULIO-2006** acordó la **APROBACIÓN DEFINITIVA** del presente expediente:  
**Las Palmas de c.c. 11-AGOSTO-2006**



## CATÁLOGO DE PROTECCIÓN DE ELEMENTOS DE INTERÉS PATRIMONIAL

### ELEMENTO CATALOGADO

ELEMENTO: <b>VIVIENDA</b>	Nº: <b>1-E</b>
DIRECCIÓN : <b>AVENIDA VIRGEN DEL MAR, 195.</b>	
PROPIETARIO: <b>MARÍA DOLORES PELAYO DUQUE</b>	
REFERENCIA CATASTRAL: <b>6147701</b>	Nº DE MANZANA ó ESPACIO LIBRE: <b>96,2*</b>

### CARACTERÍSTICAS DE LA EDIFICACIÓN

CARACTERÍSTICAS CONSTRUCTIVAS: <b>VIVIENDA RECONSTRUIDA CON ASPECTO EXTERIOR IMITANDO ALGUNA DE LAS CONSTRUCCIONES ANTIGÜAS CON MUROS DE PIEDRA SECA.</b>	
ELEMENTOS DISONANTES: <b>NINGUNO</b>	
ESTADO DE CONSERVACIÓN: <b>BUENO</b>	
CONFIGURACIÓN PARCELARIA: <b>IRREGULAR</b>	
SUPERFICIE CONSTRUIDA: $\cong$ <b>150 m<sup>2</sup></b>	OTROS:
<b>GRADO DE PROTECCIÓN: C (T1, M1)</b>	<b>TIPO DE INTERVENCIÓN: 3</b>
OBSERVACIONES: <b>LA VIVIENDA ESTA AFECTADA POR EL DESLINDE MARITIMO TERRESTRE Y POR LA SERVIDUMBRE DE TRANSITO, POR LO TANTO LA PROTECCIÓN QUE ESTE CATÁLOGO OTORGA SE DEBE ENTENDER SIN PERJUICIO DE LO DISPUESTO EN LA LEGISLACIÓN DE COSTAS.</b>	

La Comisión de Ordenación del Territorio y Medio Ambiente de Canarias en sesión de fecha: 10-JULIO-2006 aprobó la APROBACIÓN DEFINITIVA del presente expediente:  
Las Palmas de a.C. 11-AGOSTO-2006



### EMPLAZAMIENTO Y FOTOGRAFÍA

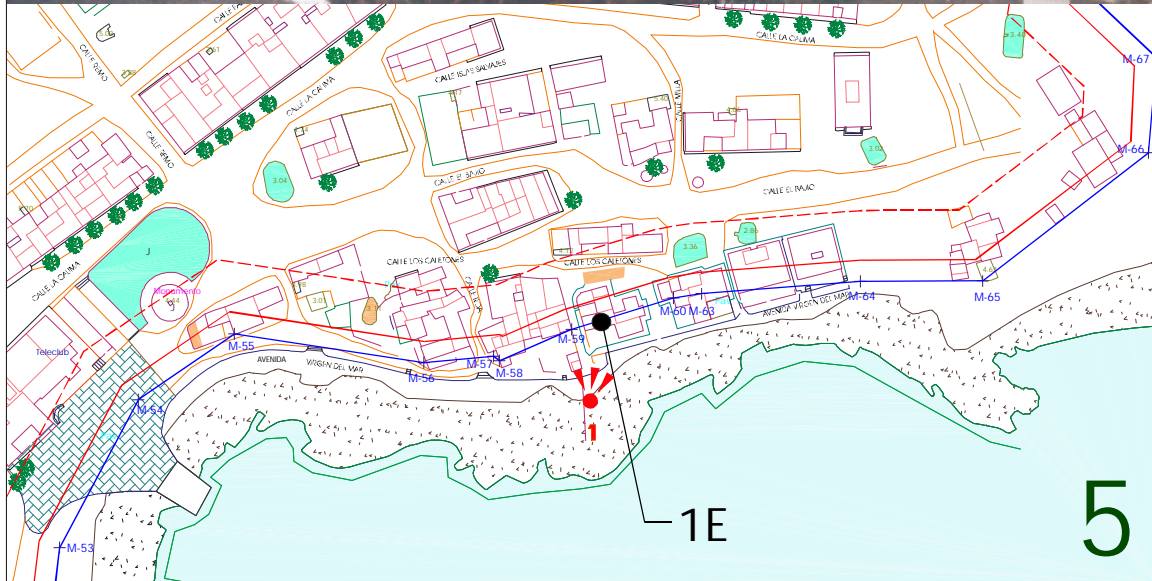





## CATÁLOGO DE PROTECCIÓN DE ELEMENTOS DE INTERÉS PATRIMONIAL

### ELEMENTO CATALOGADO

ELEMENTO: <b>VIVIENDA</b>	Nº: <b>2-E</b>
DIRECCIÓN : <b>AVENIDA VIRGEN DEL MAR</b>	
PROPIETARIO: <b>DESCONOCIDO</b>	
REFERENCIA CATASTRAL: <b>6047003</b>	Nº DE MANZANA ó ESPACIO LIBRE: <b>96</b>

### CARACTERÍSTICAS DE LA EDIFICACIÓN

CARACTERÍSTICAS CONSTRUCTIVAS: **MUROS DE PIEDRA SECA, CUBIERTA DE MADERA Y BARRO Y CARPINTERIA DE MADERA.**

ELEMENTOS DISONANTES: **MORTERO DE CEMENTO EN ALGUNOS MUROS.**

ESTADO DE CONSERVACIÓN: **MALO – RUINOSO**

CONFIGURACIÓN PARCELARIA: **IRREGULAR**

SUPERFICIE CONSTRUIDA: **60m<sup>2</sup>**

OTROS:

**GRADO DE PROTECCIÓN: C (T1)**

**TIPO DE INTERVENCIÓN: 5**

OBSERVACIONES: **LA VIVIENDA ESTA AFECTADA POR LA SERVIDUMBRE DE TRANSITO, POR LO TANTO LA PROTECCIÓN QUE ESTE CATÁLOGO OTORGA SE DEBE ENTENDER SIN PERJUICIO DE LO DISPUESTO EN LA LEGISLACIÓN DE COSTAS.**



La Comisión de Ordenación del Territorio y Medio Ambiente de Canarias, en sesión de fecha: **10-JULIO-2006** acordó la **APROBACIÓN DEFINITIVA** del presente expediente:  
**Las Palmas de c.c. 11-AGOSTO-2006**

### EMPLAZAMIENTO Y FOTOGRAFÍA

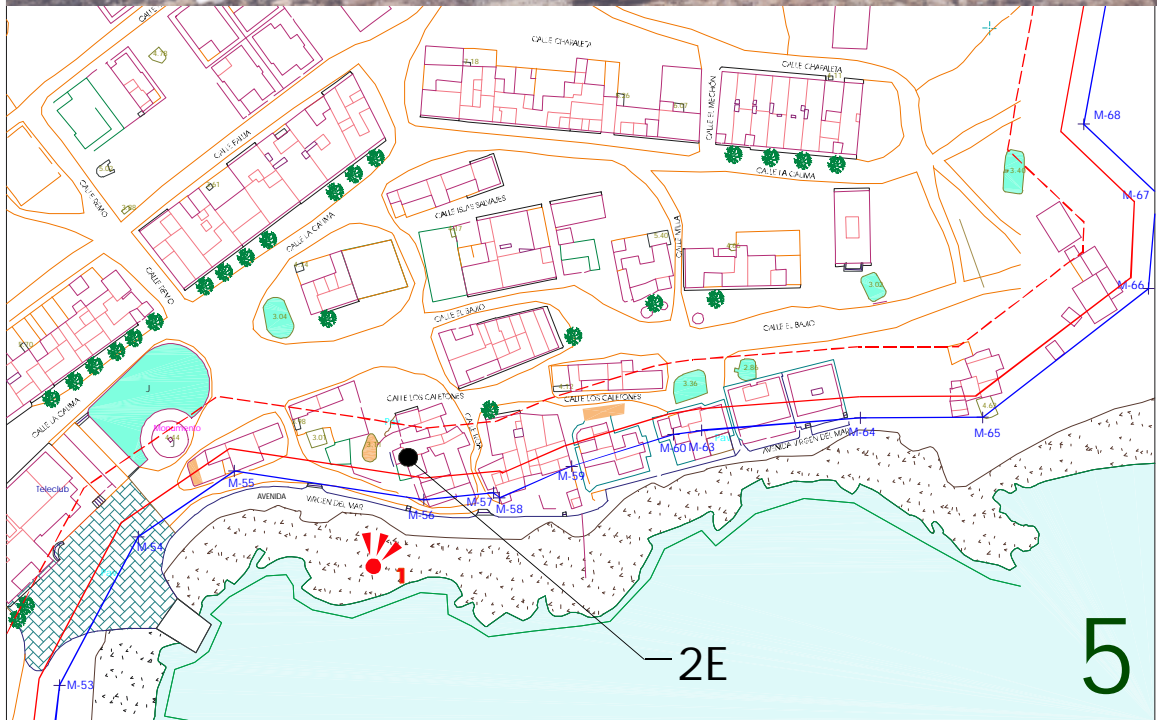



## CATÁLOGO DE PROTECCIÓN DE ELEMENTOS DE INTERÉS PATRIMONIAL

<b>ELEMENTO CATALOGADO</b>	
ELEMENTO: ALMACEN Y MUROS DE CIERRE	Nº: 3-E
DIRECCIÓN : AVENIDA VIRGEN DEL MAR	
PROPIETARIO: DESCONOCIDO	
REFERENCIA CATASTRAL: 6047801	Nº DE MANZANA ó ESPACIO LIBRE: 87.1 <sup>6</sup>

<b>CARACTERÍSTICAS DE LA EDIFICACIÓN</b>	
CARACTERÍSTICAS CONSTRUCTIVAS: MUROS DE PIEDRA SECA, CUBIERTA DE MADERA Y BARRO Y CARPINTERIA DE MADERA.	
ELEMENTOS DISONANTES: MORTERO DE CEMENTO EN ALGUNOS MUROS.	
ESTADO DE CONSERVACIÓN: MALO	
CONFIGURACIÓN PARCELARIA: IRREGULAR	
SUPERFICIE CONSTRUIDA: 54m <sup>2</sup>	OTROS:
<b>GRADO DE PROTECCIÓN: C (T1)</b>	<b>TIPO DE INTERVENCIÓN: 5</b>
OBSERVACIONES: LA VIVIENDA ESTA AFECTADA POR LA SERVIDUMBRE DE TRANSITO, POR LO TANTO LA PROTECCIÓN QUE ESTE CATÁLOGO OTORGA SE DEBE ENTENDER SIN PERJUICIO DE LO DISPUESTO EN LA LEGISLACIÓN DE COSTAS.	

## EMPLAZAMIENTO Y FOTOGRAFÍA



La Comisión de Ordenación del Territorio y Medio Ambiente de Canarias, en sesión de fecha: 10-JULIO-2006 aprobó la APROBACIÓN DEFINITIVA del presente expediente:  
 Las Palmas de c.c. 11-AUGUSTO-2006





## CATÁLOGO DE PROTECCIÓN DE ELEMENTOS DE INTERÉS PATRIMONIAL

ELEMENTO CATALOGADO	
ELEMENTO: ALMACEN	Nº: 4-E
DIRECCIÓN : AVENIDA VIRGEN DEL MAR	
PROPIETARIO: DESCONOCIDO	
REFERENCIA CATASTRAL: 6047702	Nº DE MANZANA ó ESPACIO LIBRE: 87

### CARACTERÍSTICAS DE LA EDIFICACIÓN

CARACTERÍSTICAS CONSTRUCTIVAS: MUROS DE PIEDRA TOMADAS CON MORTERO ACABADO CON MORTERO Y PINTURA BLANCA. CARPINTERÍA DE MADERA PINTADA EN AZUL.

ELEMENTOS DISONANTES: NINGUNO

ESTADO DE CONSERVACIÓN: REGULAR

CONFIGURACIÓN PARCELARIA: RECTANGULAR

SUPERFICIE CONSTRUIDA: 32m<sup>2</sup>

OTROS:

**GRADO DE PROTECCIÓN: C (T1, T2, M1, M2, M3)** **TIPO DE INTERVENCIÓN: 5**

OBSERVACIONES: SE PERMITE SU REHABILITACIÓN PARA USO PÚBLICO. LA VIVIENDA ESTA AFECTADA POR EL DESLINDE MARITIMO TERRESTRE Y POR LA SERVIDUMBRE DE TRANSITO, POR LO TANTO LA PROTECCIÓN QUE ESTE CATÁLOGO OTORGA SE DEBE ENTENDER SIN PERJUICIO DE LO DISPUESTO EN LA LEGISLACIÓN DE COSTAS.

### EMPLAZAMIENTO Y FOTOGRAFÍA







## CATÁLOGO DE PROTECCIÓN DE ELEMENTOS DE INTERÉS PATRIMONIAL

### ELEMENTO CATALOGADO

ELEMENTO: VIVIENDA Y MUROS DE CERRAMIENTO	Nº: 6-E
DIRECCIÓN : AVENIDA VIRGEN DEL MAR	
PROPIETARIO: DESCONOCIDO	
REFERENCIA CATASTRAL: 6047701	Nº DE MANZANA ó ESPACIO LIBRE: 87

### CARACTERÍSTICAS DE LA EDIFICACIÓN

CARACTERÍSTICAS CONSTRUCTIVAS: MUROS DE PIEDRA CUBIERTA DE MADERA Y FERRÓN, CARPINTERÍA DE MADERA.	
ELEMENTOS DISONANTES: MORTERO DE CEMENTO EN ALGUNOS MUROS	
ESTADO DE CONSERVACIÓN: REGULAR	
CONFIGURACIÓN PARCELARIA: IRREGULAR	
SUPERFICIE CONSTRUIDA: 41m <sup>2</sup>	OTROS:
<b>GRADO DE PROTECCIÓN: C (T1, T2, M1, M2, M3)</b>	<b>TIPO DE INTERVENCIÓN: 4</b>
OBSERVACIONES: SE PERMITE SU REHABILITACIÓN PARA USO PÚBLICO. LA VIVIENDA ESTA AFECTADA POR EL DESLINDE MARITIMO TERRESTRE Y POR LA SERVIDUMBRE DE TRANSITO, POR LO TANTO LA PROTECCIÓN QUE ESTE CATÁLOGO OTORGA SE DEBE ENTENDER SIN PERJUICIO DE LO DISPUESTO EN LA LEGISLACIÓN DE COSTAS.	

La Comisión de Ordenación del Territorio y Medio Ambiente de Canarias, en sesión de fecha: 10-JULIO-2006 acordó la APROBACIÓN DEFINITIVA del presente expediente:  
Las Palmas de C.C. 11-AGOSTO-2006



### EMPLAZAMIENTO Y FOTOGRAFÍA

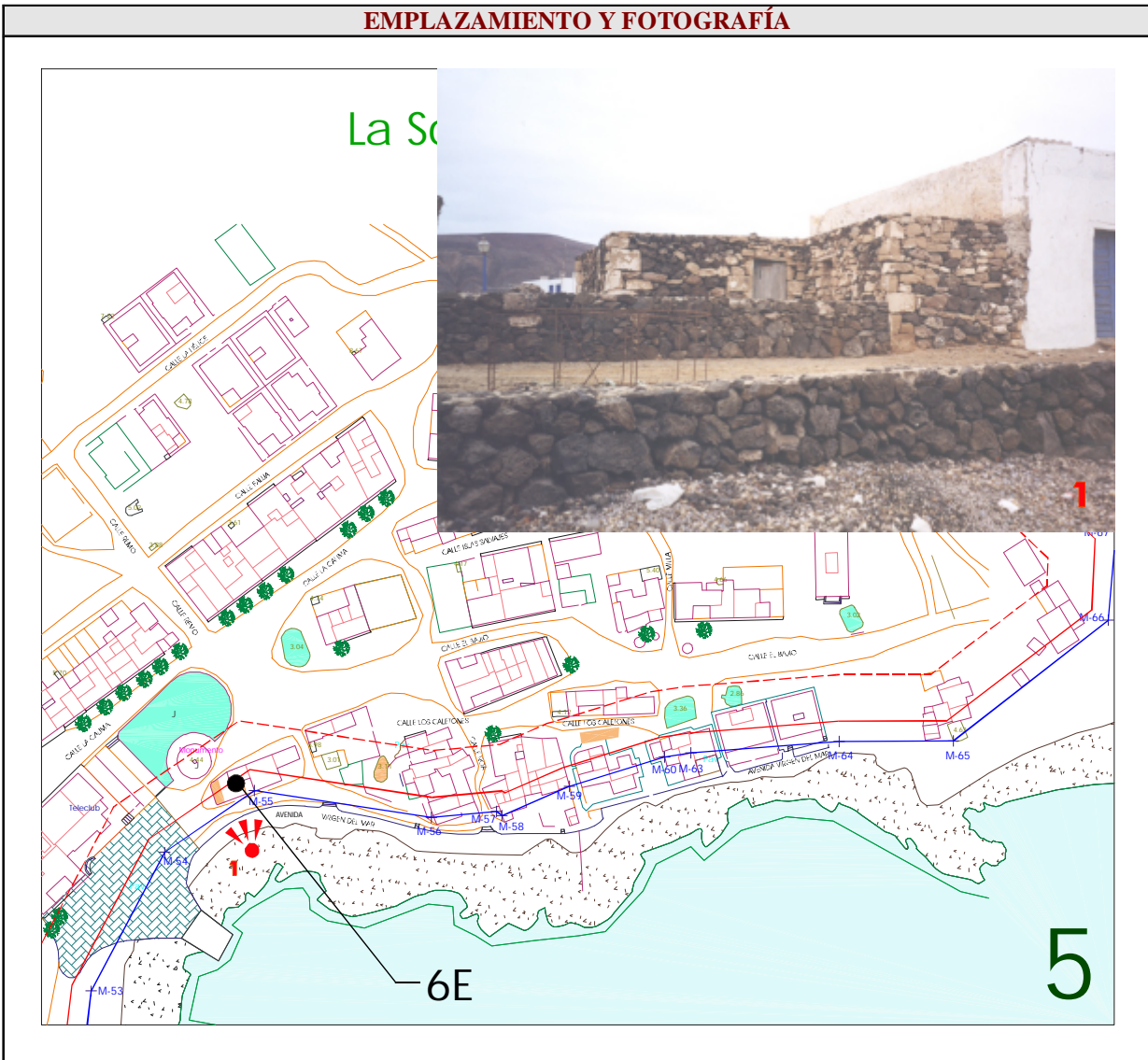



## CATÁLOGO DE PROTECCIÓN DE ELEMENTOS DE INTERÉS PATRIMONIAL

### ELEMENTO CATALOGADO

ELEMENTO: <b>VIVIENDA</b>	Nº: <b>7-E</b>
DIRECCIÓN : <b>C/ CALIMA</b>	
PROPIETARIO: <b>DESCONOCIDO</b>	
REFERENCIA CATASTRAL: <b>5847208</b>	Nº DE MANZANA ó ESPACIO LIBRE: <b>80.0*</b>

### CARACTERÍSTICAS DE LA EDIFICACIÓN

CARACTERÍSTICAS CONSTRUCTIVAS: **MUROS DE PIEDRA TOMADAS CON MORTERO ACABADO CON MORTERO Y PINTURA BLANCA. CARPINTERÍA DE MADERA PINTADA EN COLOR VERDE.**

ELEMENTOS DISONANTES: **MORTERO DE CEMENTO EN ALGUNOS MUROS**

ESTADO DE CONSERVACIÓN: **REGULAR**

CONFIGURACIÓN PARCELARIA: **IRREGULAR**

SUPERFICIE CONSTRUIDA: **52m<sup>2</sup>**

OTROS:

**GRADO DE PROTECCIÓN: C (T1, M2, M3)**

**TIPO DE INTERVENCIÓN: 5**

OBSERVACIONES: **TIPOLOGIA ORIGINARIA CON PATIO EN FACHADA. FORMA CON OTROS ELEMENTOS CATALOGADOS UN CONJUNTO DE INTERES DENTRO DEL ÁREA DE INTERVENCIÓN Nº 15.**

### EMPLAZAMIENTO Y FOTOGRAFÍA

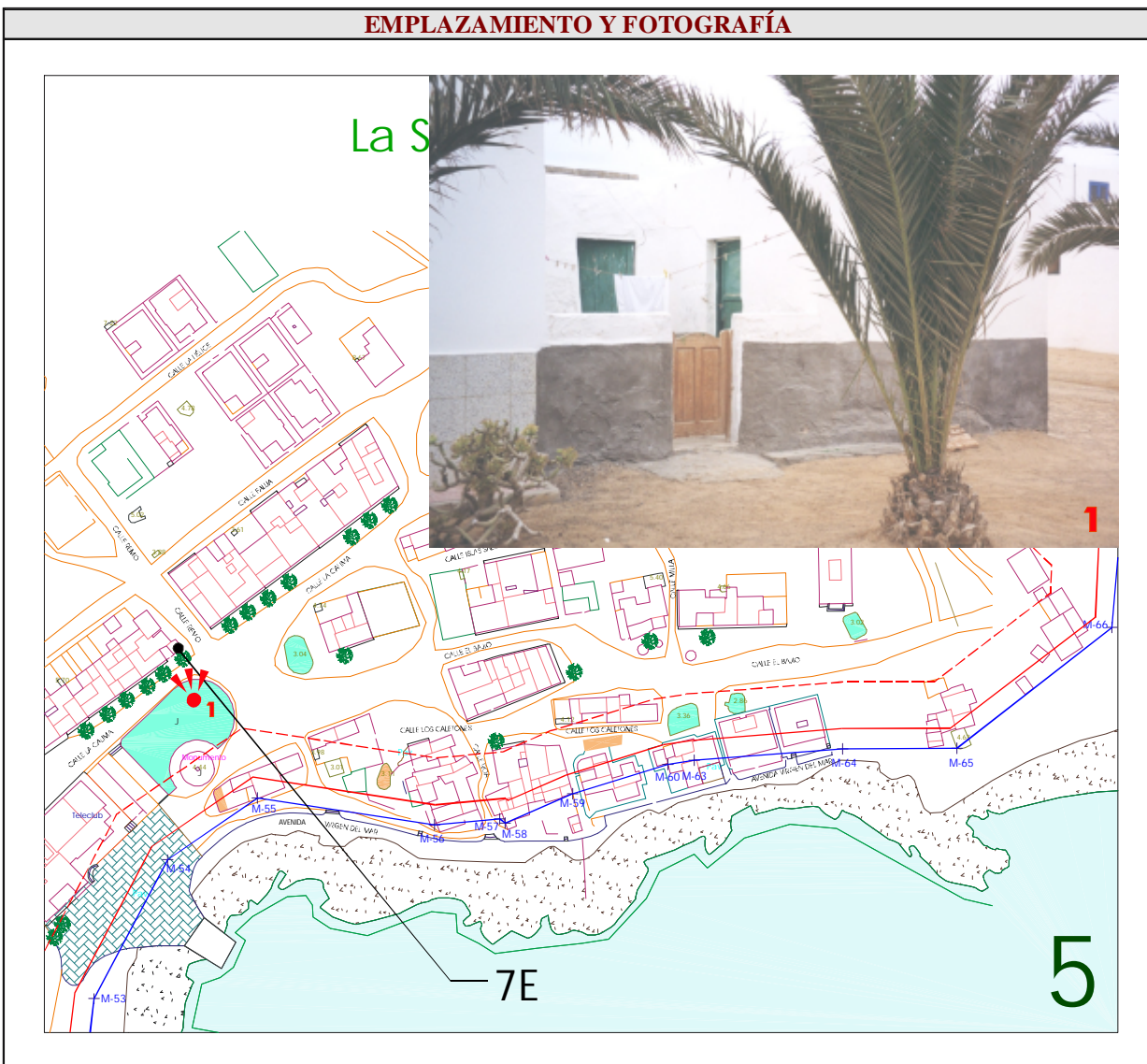



## CATÁLOGO DE PROTECCIÓN DE ELEMENTOS DE INTERÉS PATRIMONIAL

### ELEMENTO CATALOGADO

ELEMENTO: ALMACÉN Y MUROS.	Nº: 8-E
DIRECCIÓN : C/ GARCÍA ESCÁMEZ	
PROPIETARIO: DESCONOCIDO	
REFERENCIA CATASTRAL: 5946001	Nº DE MANZANA ó ESPACIO LIBRE: 79

### CARACTERÍSTICAS DE LA EDIFICACIÓN

CARACTERÍSTICAS CONSTRUCTIVAS: RECONSTRUCCIÓN CON MUROS DE PIEDRA VISTA TOMADAS CON MORTERO. CARPINTERÍA DE MADERA.	
ELEMENTOS DISONANTES: COLOR DEL ENFOSCADO.	
ESTADO DE CONSERVACIÓN: BUENO	
CONFIGURACIÓN PARCELARIA: IRREGULAR	
SUPERFICIE CONSTRUIDA: 33,5m <sup>2</sup>	OTROS:
<b>GRADO DE PROTECCIÓN: C (M3)</b>	<b>TIPO DE INTERVENCIÓN: 5</b>
OBSERVACIONES: ESTA CONSTRUCCIÓN ESTA AFECTADA POR EL DESLINDE MARITIMO TERRESTRE Y POR LA SERVIDUMBRE DE TRANSITO, POR LO TANTO LA PROTECCIÓN QUE ESTE CATÁLOGO OTORGA SE DEBE ENTENDER SIN PERJUICIO DE LO DISPUESTO EN LA LEGISLACIÓN DE COSTAS.	

La Comisión de Ordenación del Territorio y Medio Ambiente de Canarias en sesión de fecha: 10-JULIO-2006 acordó la APROBACIÓN DEFINITIVA del presente expediente:  
 Las Palmas de C.C. 11-AGOSTO-2006



### EMPLAZAMIENTO Y FOTOGRAFÍA

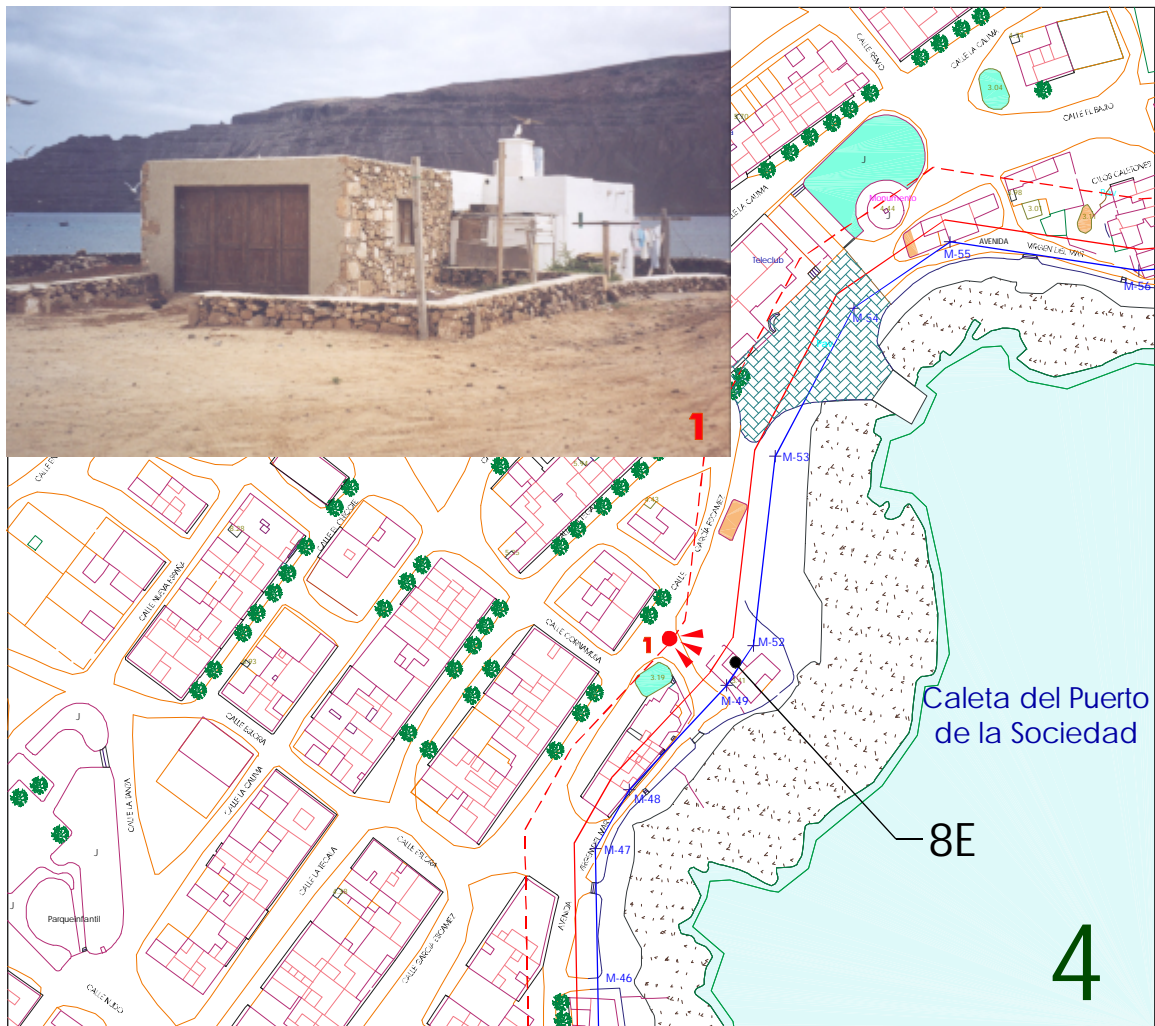



## CATÁLOGO DE PROTECCIÓN DE ELEMENTOS DE INTERÉS PATRIMONIAL

ELEMENTO CATALOGADO	
ELEMENTO: <b>VIVIENDA.</b>	Nº: <b>9-E</b>
DIRECCIÓN : <b>AVENIDA VIRGEN DEL MAR.</b>	
PROPIETARIO: <b>DESCONOCIDO</b>	
REFERENCIA CATASTRAL: <b>5946002</b>	Nº DE MANZANA ó ESPACIO LIBRE: <b>79</b>

CARACTERÍSTICAS DE LA EDIFICACIÓN	
CARACTERÍSTICAS CONSTRUCTIVAS: <b>RECONSTRUCCIÓN CON MUROS DE PIEDRA VISTA TOMADAS CON MORTERO. CARPINTERÍA DE MADERA.</b>	
ELEMENTOS DISONANTES:	
ESTADO DE CONSERVACIÓN: <b>BUENO</b>	
CONFIGURACIÓN PARCELARIA: <b>IRREGULAR</b>	
SUPERFICIE CONSTRUIDA: <b>96 m<sup>2</sup></b>	OTROS:
<b>GRADO DE PROTECCIÓN: C (T1)</b>	<b>TIPO DE INTERVENCIÓN: 5</b>
OBSERVACIONES: <b>LA VIVIENDA ESTA AFECTADA POR EL DESLINDE MARITIMO TERRESTRE, POR LO TANTO LA PROTECCIÓN QUE ESTE CATÁLOGO OTORGA SE DEBE ENTENDER SIN PERJUICIO DE LO DISPUESTO EN LA LEGISLACIÓN DE COSTAS.</b>	

La Comisión de Ordenación del Territorio y Medio Ambiente de Canarias, en sesión de fecha: **10-JULIO-2006** aprobando la APROBACIÓN DEFINITIVA del presente expediente:  
Las Palmas de c.c. **11-AGOS-10-2006**



### EMPLAZAMIENTO Y FOTOGRAFÍA

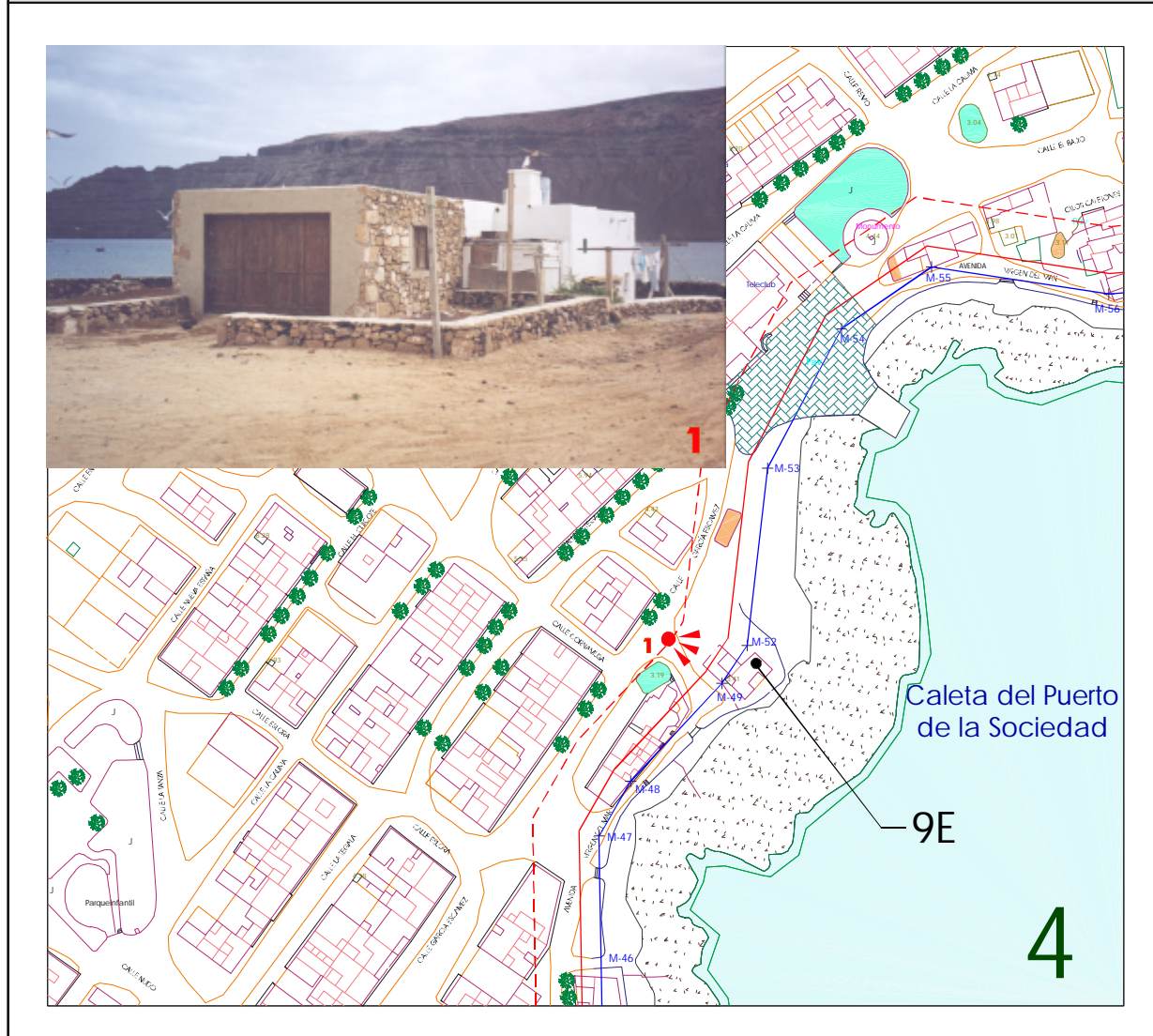





## CATÁLOGO DE PROTECCIÓN DE ELEMENTOS DE INTERÉS PATRIMONIAL

### ELEMENTO CATALOGADO

ELEMENTO: <b>VIVIENDA.</b>	Nº: <b>10-E</b>
DIRECCIÓN : <b>LA CALETILLA 7-9.</b>	
PROPIETARIO: <b>NIEVES GUADALUPE TOLEDO</b>	
REFERENCIA CATASTRAL: <b>5744503</b>	Nº DE MANZANA ó ESPACIO LIBRE: <b>57</b>

### CARACTERÍSTICAS DE LA EDIFICACIÓN

CARACTERÍSTICAS CONSTRUCTIVAS: <b>MUROS DE PIEDRA TOMADAS CON MORTERO. REVESTIDOS DE MORTERO Y PINTURA BLANCA. CARPINTERÍA DE MADERA PINTADA EN COLOR VERDE.</b>	
ELEMENTOS DISONANTES: <b>NINGUNO</b>	
ESTADO DE CONSERVACIÓN: <b>MALO</b>	
CONFIGURACIÓN PARCELARIA: <b>REGULAR</b>	
SUPERFICIE CONSTRUIDA: <b>134 m<sup>2</sup></b>	OTROS:
<b>GRADO DE PROTECCIÓN: C (T1, T2, M1, M2, M3)</b>	<b>TIPO DE INTERVENCIÓN: 5</b>
OBSERVACIONES: <b>TIPOLOGIA ORIGINARIA CON PATIO EN FACHADA. FORMA JUNTO A OTROS ELEMENTOS CATALOGADOS UN CONJUNTO DE INTERES DENTRO DEL ÁREA DE INTERVENCIÓN N° 10.</b>	

La Comisión de Ordenación del Territorio y Medio Ambiente de Canarias, en sesión de fecha: **10-JULIO-2006** acordó la APROBACIÓN DEFINITIVA del presente expediente:  
Las Palmas de c.c. **11-AGOSTO-2006**



### EMPLAZAMIENTO Y FOTOGRAFÍA

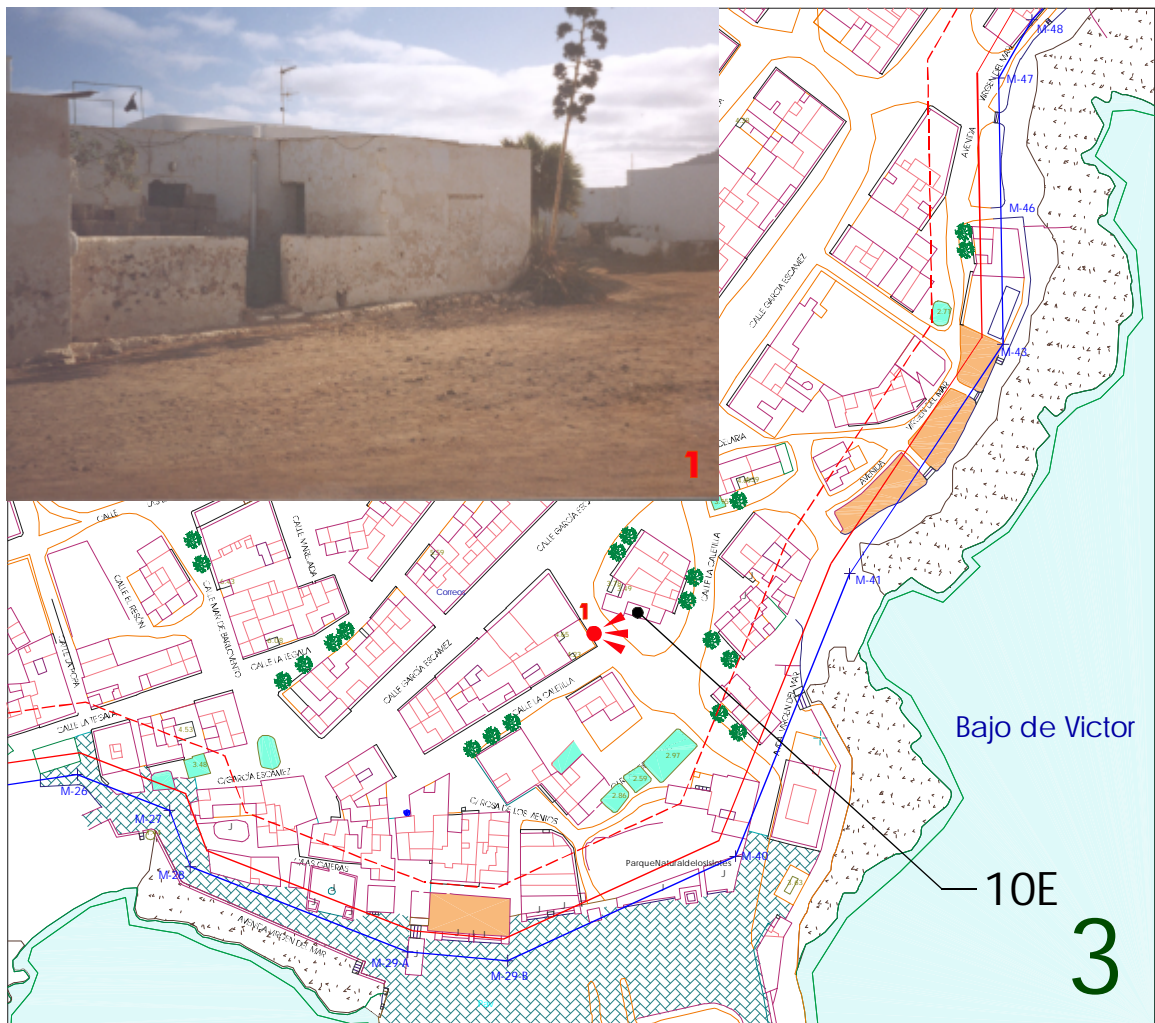



## CATÁLOGO DE PROTECCIÓN DE ELEMENTOS DE INTERÉS PATRIMONIAL

ELEMENTO CATALOGADO	
ELEMENTO: <b>VIVIENDA.</b>	Nº: <b>11-E</b>
DIRECCIÓN : <b>LA TEGALA Nº 15.</b>	
PROPIETARIO: <b>ANASTASIO TOLEDO GONZALEZ</b>	
REFERENCIA CATASTRAL: <b>5744101</b>	Nº DE MANZANA ó ESPACIO LIBRE: <b>51</b>
CARACTERÍSTICAS DE LA EDIFICACIÓN	
CARACTERÍSTICAS CONSTRUCTIVAS: <b>MUROS DE PIEDRA TOMADAS CON MORTERO REVESTIDOS DE MORTERO Y PINTURA BLANCA. CARPINTERÍA DE MADERA PINTADA EN COLOR VERDE.</b>	
ELEMENTOS DISONANTES: <b>BIDONES</b>	
ESTADO DE CONSERVACIÓN: <b>REGULAR</b>	
CONFIGURACIÓN PARCELARIA: <b>REGULAR</b>	
SUPERFICIE CONSTRUIDA: <b>100 m<sup>2</sup></b>	OTROS:
<b>GRADO DE PROTECCIÓN: C (T1, T2, M1, M2, M3)</b>	<b>TIPO DE INTERVENCIÓN: 4</b>
OBSERVACIONES: <b>TIPOLOGIA ORIGINARIA CON PATIO EN FACHADA. AFECCIÓN PARCIAL DE LA PARCELA.</b>	

La Comisión de Ordenación del Territorio y Medio Ambiente de Canarias, en sesión de fecha: **10-JULIO-2006** acordó la **APROBACIÓN DEFINITIVA** del presente expediente:  
Las Palmas de C.C. **11-AGOSTO-2006**



## EMPLAZAMIENTO Y FOTOGRAFÍA





### CATÁLOGO DE PROTECCIÓN DE ELEMENTOS DE INTERÉS PATRIMONIAL

<b>ELEMENTO CATALOGADO</b>	
<b>ELEMENTO: VIVIENDA.</b>	<b>Nº: 12-E</b>
<b>DIRECCIÓN: AVENIDA VIRGEN DEL MAR ESQUINA C/ NORAY.</b>	
<b>PROPIETARIO: DESCONOCIDO</b>	
<b>REFERENCIA CATASTRAL: 5543206</b>	<b>Nº DE MANZANA ó ESPACIO LIBRE: 31.2*</b>

#### CARACTERÍSTICAS DE LA EDIFICACIÓN

<b>CARACTERÍSTICAS CONSTRUCTIVAS: MUROS DE PIEDRA TOMADAS CON MORTERO. REVESTIDOS DE MORTERO Y PINTURA BLANCA. CARPINTERÍA DE MADERA PINTADA EN COLOR VERDE.</b>	
<b>ELEMENTOS DISONANTES: NINGUNO</b>	
<b>ESTADO DE CONSERVACIÓN: MALO</b>	
<b>CONFIGURACIÓN PARCELARIA: IRREGULAR</b>	
<b>SUPERFICIE CONSTRUIDA: 84 m<sup>2</sup></b>	<b>OTROS:</b>
<b>GRADO DE PROTECCIÓN: C (T1, M2)</b>	<b>TIPO DE INTERVENCIÓN: 4</b>
<b>OBSERVACIONES: LA VIVIENDA ESTA AFECTADA POR EL DESLINDE MARITIMO TERRESTRE Y POR LA SERVIDUMBRE DE TRANSITO, POR LO TANTO LA PROTECCIÓN QUE ESTE CATÁLOGO OTORGA SE DEBE ENTENDER SIN PERJUICIO DE LO DISPUESTO EN LA LEGISLACIÓN DE COSTAS.</b>	

La Comisión de Ordenación del Territorio y Medio Ambiente de Canarias, en sesión de fecha: **10-JULIO-2006** acordó la Aprobación Definitiva del presente expediente:  
**Las Palmas de c.c. 11-AGOSTO-2006**



#### EMPLAZAMIENTO Y FOTOGRAFÍA

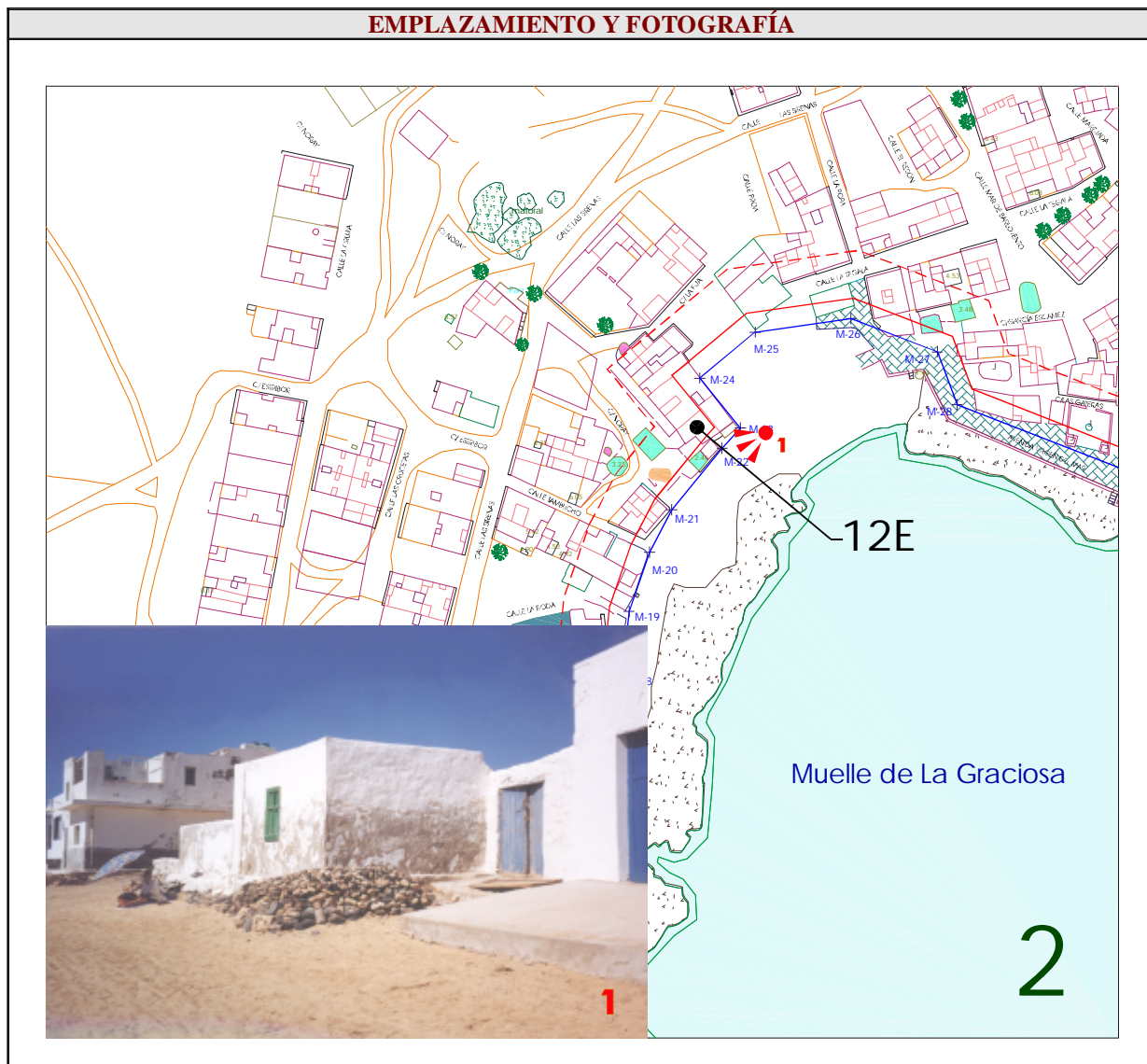



## CATÁLOGO DE PROTECCIÓN DE ELEMENTOS DE INTERÉS PATRIMONIAL

### ELEMENTO CATALOGADO

ELEMENTO: <b>VIVIENDA Y MUROS DE CIERRE.</b>	Nº: <b>13-E</b>
DIRECCIÓN: <b>AVENIDA VIRGEN DEL MAR</b>	
PROPIETARIO: <b>DESCONOCIDO</b>	
REFERENCIA CATASTRAL: <b>5542009</b>	Nº DE MANZANA ó ESPACIO LIBRE: <b>26</b>

### CARACTERÍSTICAS DE LA EDIFICACIÓN

CARACTERÍSTICAS CONSTRUCTIVAS: <b>MUROS DE PIEDRA TOMADAS CON MORTERO REVESTIDOS DE MORTERO Y PINTURA BLANCA. CARPINTERÍA DE MADERA PINTADA EN COLOR VERDE.</b>	
ELEMENTOS DISONANTES: <b>MORTERO DE CEMENTO EN ALGUNOS MUROS.</b>	
ESTADO DE CONSERVACIÓN: <b>REGULAR</b>	
CONFIGURACIÓN PARCELARIA: <b>IRREGULAR</b>	
SUPERFICIE CONSTRUIDA: <b>77 m<sup>2</sup></b>	OTROS:
<b>GRADO DE PROTECCIÓN: C (T1, M2)</b>	<b>TIPO DE INTERVENCIÓN: 5</b>
OBSERVACIONES: <b>LA VIVIENDA ESTA AFECTADA POR LA SERVIDUMBRE DE PROTECCIÓN, POR LO TANTO LA PROTECCIÓN QUE ESTE CATÁLOGO OTORGA SE DEBE ENTENDER SIN PERJUICIO DE LO DISPUESTO EN LA LEGISLACIÓN DE COSTAS. SE ENCUENTRA JUNTO A OTROS ELEMENTOS DE INTERES.</b>	

La Comisión de Ordenación del Territorio y Medio Ambiente de Canarias, en sesión de fecha: **07-JULIO-2006** acordó la APROBACIÓN DEFINITIVA del presente expediente:  
Las Palmas de c.c. **11-AGOSTO-2006**



### EMPLAZAMIENTO Y FOTOGRAFÍA





## CATÁLOGO DE PROTECCIÓN DE ELEMENTOS DE INTERÉS PATRIMONIAL

### ELEMENTO CATALOGADO

ELEMENTO: <b>VIVIENDA Y MUROS DE CIERRE.</b>	Nº: <b>14-E</b>
DIRECCIÓN : <b>AVENIDA VIRGEN DEL MAR</b>	
PROPIETARIO: <b>DESCONOCIDO</b>	
REFERENCIA CATASTRAL: <b>5542007</b>	Nº DE MANZANA ó ESPACIO LIBRE: <b>26</b>

### CARACTERÍSTICAS DE LA EDIFICACIÓN

CARACTERÍSTICAS CONSTRUCTIVAS: **MUROS DE PIEDRA SECA Y DE PIEDRAS TOMADAS CON MORTERO. ACABADOS DE PIEDRA VISTA Y REVESTIDOS DE MORTERO Y PINTURA BLANCA. CARPINTERÍA DE MADERA PINTADA.**

ELEMENTOS DISONANTES: **NINGUNO.**

ESTADO DE CONSERVACIÓN: **MALO**

CONFIGURACIÓN PARCELARIA: **IRREGULAR**

SUPERFICIE CONSTRUIDA: **121 m<sup>2</sup>**

OTROS:

**GRADO DE PROTECCIÓN: C (T1, M2)**

**TIPO DE INTERVENCIÓN: 5**

OBSERVACIONES: **FORMA CON OTROS ELEMENTOS: VIVIENDAS, ALJIBES Y ALCOJIDAS, UN CONJUNTO DE INTERES.**

### EMPLAZAMIENTO Y FOTOGRAFÍA

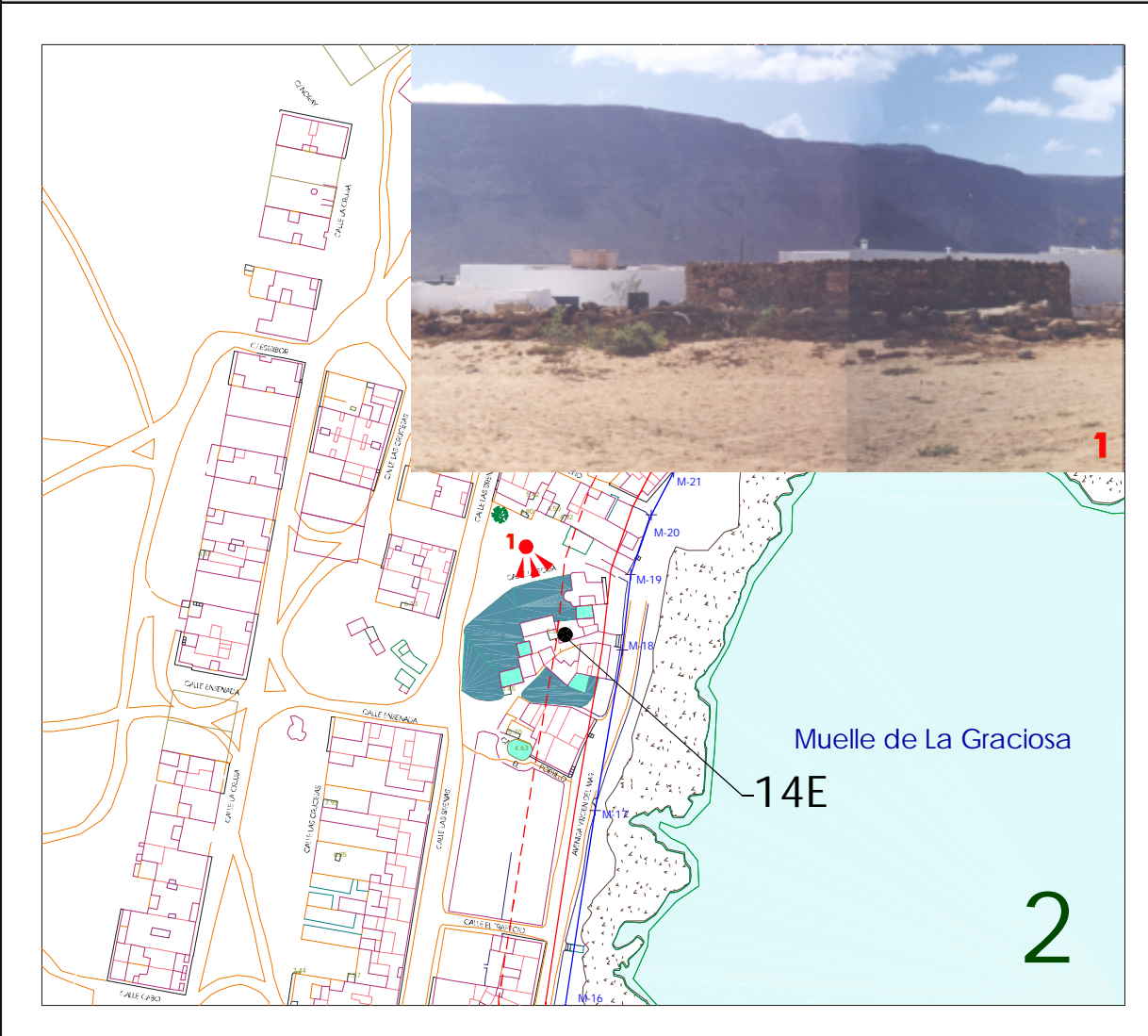



## CATÁLOGO DE PROTECCIÓN DE ELEMENTOS DE INTERÉS PATRIMONIAL

### ELEMENTO CATALOGADO

ELEMENTO: <b>ALMACÉN.</b>	Nº: <b>15-E</b>
DIRECCIÓN : <b>C/ LAS SIRENAS</b>	
PROPIETARIO: <b>DESCONOCIDO</b>	
REFERENCIA CATASTRAL: <b>5542006</b>	Nº DE MANZANA ó ESPACIO LIBRE: <b>26</b>

### CARACTERÍSTICAS DE LA EDIFICACIÓN

CARACTERÍSTICAS CONSTRUCTIVAS: <b>MUROS DE PIEDRA SECA.</b>	
ELEMENTOS DISONANTES: <b>NINGUNO.</b>	
ESTADO DE CONSERVACIÓN: <b>MALO</b>	
CONFIGURACIÓN PARCELARIA: <b>IRREGULAR</b>	
SUPERFICIE CONSTRUIDA: <b>42 m<sup>2</sup></b>	OTROS:
<b>GRADO DE PROTECCIÓN: C (T1, M2)</b>	<b>TIPO DE INTERVENCIÓN: 5</b>
OBSERVACIONES: <b>FORMA CON OTROS ELEMENTOS: VIVIENDAS, ALJIBES Y ALCOJIDAS, UN CONJUNTO DE INTERES.</b>	

La Comisión de Ordenación del Territorio y Medio Ambiente de Canarias, en sesión de fecha: **10-JULIO-2006** acordó la APROBACIÓN DEFINITIVA del presente expediente:  
**Las Palmas de c.c. 11-AUGUSTO-2006**



### EMPLAZAMIENTO Y FOTOGRAFÍA







## CATÁLOGO DE PROTECCIÓN DE ELEMENTOS DE INTERÉS PATRIMONIAL

### ELEMENTO CATALOGADO

ELEMENTO: <b>VIVIENDA Y MUROS DE CERRAMIENTO.</b>		Nº: <b>17-E</b>
DIRECCIÓN: <b>C/ EL BAJÍO</b>		
PROPIETARIO: <b>DESCONOCIDO</b>		
REFERENCIA CATASTRAL: <b>6184601</b>	Nº DE MANZANA ó ESPACIO LIBRE: <b>93.2</b>	

### CARACTERÍSTICAS DE LA EDIFICACIÓN

CARACTERÍSTICAS CONSTRUCTIVAS: <b>MUROS DE PIEDRA RECIBIDAS CON MORTERO. ACABADO CON MORTERO PINTADO DE BLANCO. CARPINTERÍA DE MADERA.</b>	
ELEMENTOS DISONANTES: <b>NINGUNO.</b>	
ESTADO DE CONSERVACIÓN: <b>MALO - RUINOSO</b>	
CONFIGURACIÓN PARCELARIA: <b>REGULAR</b>	
SUPERFICIE CONSTRUIDA: <b>55 m<sup>2</sup></b>	OTROS:
<b>GRADO DE PROTECCIÓN: C (T1, M1)</b>	<b>TIPO DE INTERVENCIÓN: 5</b>
OBSERVACIONES: <b>TIPOLOGIA ORIGINARIA CON PATIO EN FACHADA.</b>	

La Comisión de Ordenación del Territorio y Medio Ambiente de Canarias, en sesión de fecha: **10-JULIO-2006** acordó la APROBACIÓN DEFINITIVA del presente expediente:  
**Las Palmas de C.C. 11-AGOSTO-2006**



### EMPLAZAMIENTO Y FOTOGRAFÍA

La Sociedad





## CATÁLOGO DE PROTECCIÓN DE ELEMENTOS DE INTERÉS PATRIMONIAL

### ELEMENTO CATALOGADO

ELEMENTO: <b>VIVIENDA</b>	Nº: <b>18-E</b>
DIRECCIÓN : <b>AVENIDA VIRGEN DEL MAR</b>	
PROPIETARIO: <b>DESCONOCIDO</b>	
REFERENCIA CATASTRAL: <b>6047004</b>	Nº DE MANZANA ó ESPACIO LIBRE: <b>96</b>

### CARACTERÍSTICAS DE LA EDIFICACIÓN

CARACTERÍSTICAS CONSTRUCTIVAS: <b>MUROS DE PIEDRA RECIBIDAS CON MORTERO. ACABADO CON MORTERO PINTADO DE BLANCO. CARPINTERÍA DE MADERA PINTADA DE COLOR VERDE.</b>	
ELEMENTOS DISONANTES: <b>NINGUNO.</b>	
ESTADO DE CONSERVACIÓN: <b>REGULAR</b>	
CONFIGURACIÓN PARCELARIA: <b>IRREGULAR</b>	
SUPERFICIE CONSTRUIDA: <b>80 m<sup>2</sup></b>	OTROS:
<b>GRADO DE PROTECCIÓN: C (T2, M2)</b>	<b>TIPO DE INTERVENCIÓN: 4</b>
OBSERVACIONES: <b>LA VIVIENDA ESTA AFECTADA POR EL DESLINDE MARITIMO TERRESTRE Y POR LA SERVIDUMBRE DE TRANSITO, POR LO TANTO LA PROTECCIÓN QUE ESTE CATÁLOGO OTORGA SE DEBE ENTENDER SIN PERJUICIO DE LO DISPUESTO EN LA LEGISLACIÓN DE COSTAS.</b>	

La Comisión de Ordenación del Territorio y Medio Ambiente de Canarias, en sesión de fecha: **30-JULIO-2006** aprobó la APROBACIÓN DEFINITIVA del presente expediente:  
**Las Palmas de c.c. 11-Agosto-2006**



### EMPLAZAMIENTO Y FOTOGRAFÍA

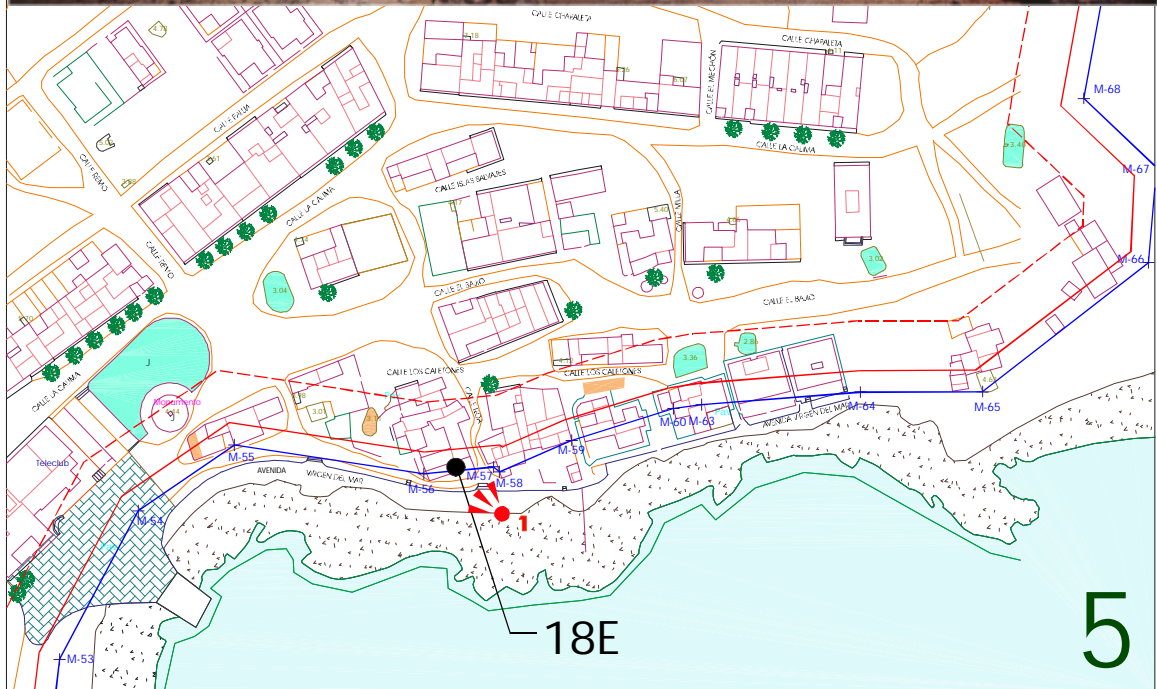



## CATÁLOGO DE PROTECCIÓN DE ELEMENTOS DE INTERÉS PATRIMONIAL

ELEMENTO CATALOGADO	
ELEMENTO: <b>IGLESIA</b>	Nº: <b>19-E</b>
DIRECCIÓN : PASEO MARÍTIMO, MUELLE DE LA CALETA	
PROPIETARIO: LA IGLESIA CATÓLICA	
REFERENCIA CATASTRAL:	Nº DE MANZANA ó ESPACIO LIBRE:
CARACTERÍSTICAS DE LA EDIFICACIÓN	
CARACTERÍSTICAS CONSTRUCTIVAS: MUROS DE PIEDRA CON ACABADO DE MORTERO, CUBIERTA DE MADERA Y BARRO Y CARPINTERÍA DE MADERA	
ELEMENTOS DISONANTES: NINGUNO	
ESTADO DE CONSERVACIÓN: BUENO	
CONFIGURACIÓN PARCELARIA: REGULAR	
SUPERFICIE CONSTRUIDA: 150 m <sup>2</sup>	OTROS:
<b>GRADO DE PROTECCIÓN: A</b>	<b>TIPO DE INTERVENCIÓN: 1</b>
OBSERVACIONES: ESTA CONSTRUCCIÓN ESTÁ AFECTADA POR EL DESLINDE MARÍTIMO TERRESTRE Y POR LA SERVIDUMBRE DE TRANSITO, POR LO TANTO LA PROTECCIÓN QUE ESTE CATÁLOGO OTORGA SE DEBE ENTENDER SIN PERJUICIO DE LO DISPUESTO EN LA LEGISLACIÓN DE COSTAS	

La Comisión de Ordenación del Territorio y Medio Ambiente de Canarias, en sesión de fecha: 10-JULIO-2006 acordó la APROBACIÓN DEFINITIVA del presente expediente:  
Las Palmas de a.c. 11-AUGUSTO-2006



### EMPLAZAMIENTO Y FOTOGRAFÍA

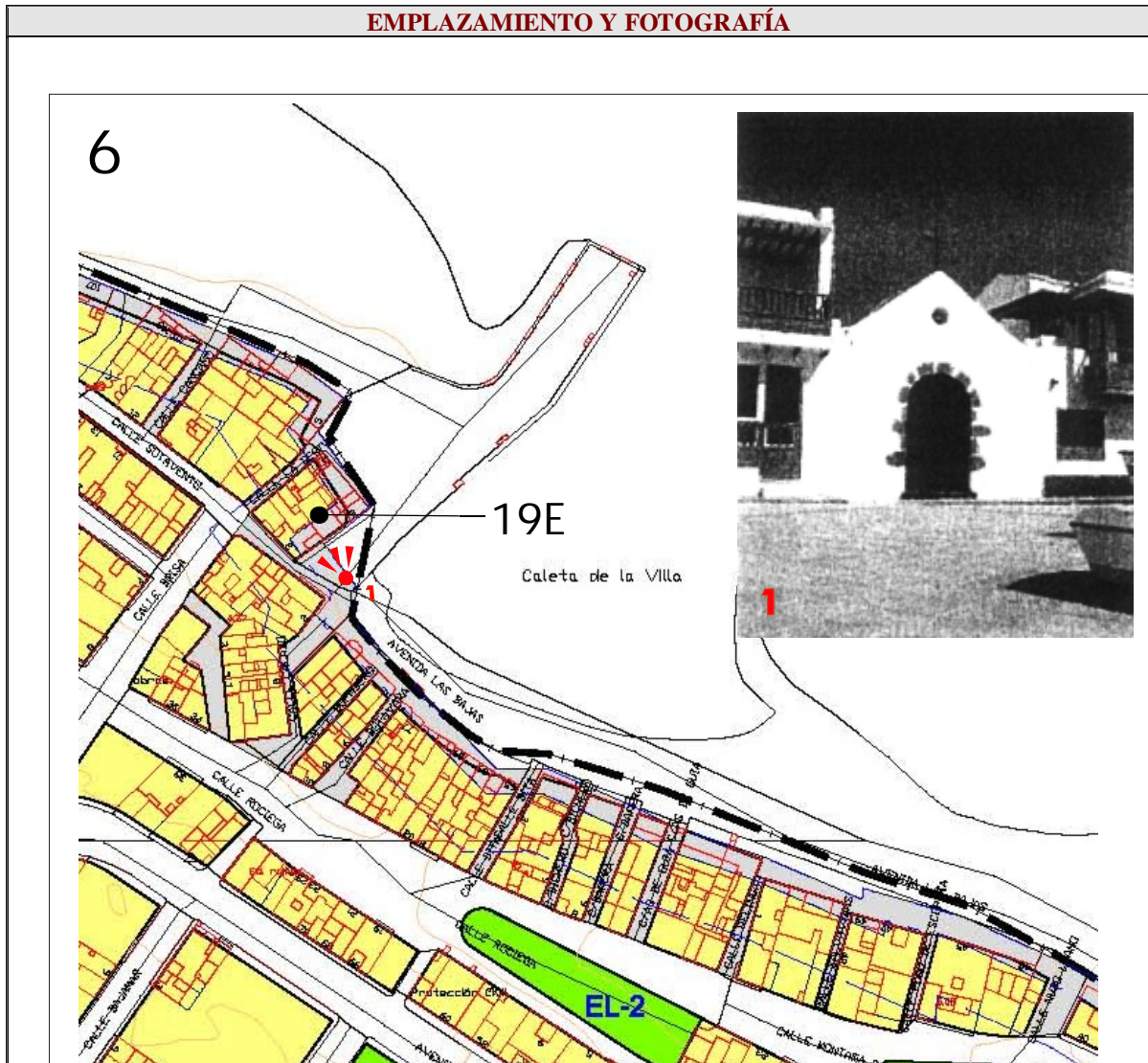



## CATÁLOGO DE PROTECCIÓN DE ELEMENTOS DE INTERÉS PATRIMONIAL

ELEMENTO CATALOGADO	
ELEMENTO: CASA DEL CURA	Nº: 20-E
DIRECCIÓN : PASEO MARÍTIMO	
PROPIETARIO: LA IGLESIA CATÓLICA	
REFERENCIA CATASTRAL:	Nº DE MANZANA ó ESPACIO LIBRE:
CARACTERÍSTICAS DE LA EDIFICACIÓN	
CARACTERÍSTICAS CONSTRUCTIVAS: MUROS DE PIEDRA CON ACABADO DE MORTEKO, CUBIERTA DE MADERA Y BARRO Y CARPINTERÍA DE MADERA	
ELEMENTOS DISONANTES: NINGUNO	
ESTADO DE CONSERVACIÓN: REGULAR	
CONFIGURACIÓN PARCELARIA: REGULAR	
SUPERFICIE CONSTRUIDA: 200 m <sup>2</sup>	OTROS:
<b>GRADO DE PROTECCIÓN: C (T1, T2, M1, M2, M3)</b>	<b>TIPO DE INTERVENCIÓN: 2</b>
OBSERVACIONES: ESTA CONSTRUCCIÓN ESTÁ AFECTADA POR EL DESLINDE MARÍTIMO TERRESTRE Y POR LA SERVIDUMBRE DE TRANSITO, POR LO TANTO LA PROTECCIÓN QUE ESTE CATÁLOGO OTORGA SE DEBE ENTENDER SIN PERJUICIO DE LO DISPUESTO EN LA LEGISLACIÓN DE COSTAS	

La Comisión de Ordenación del Territorio y Medio Ambiente de Canarias, en sesión de fecha: 10-JULIO-2006 acordó la APROBACIÓN DEFINITIVA del presente expediente:  
 Las Palmas de G.C. 11-AGOSTO-2006



### EMPLAZAMIENTO Y FOTOGRAFÍA

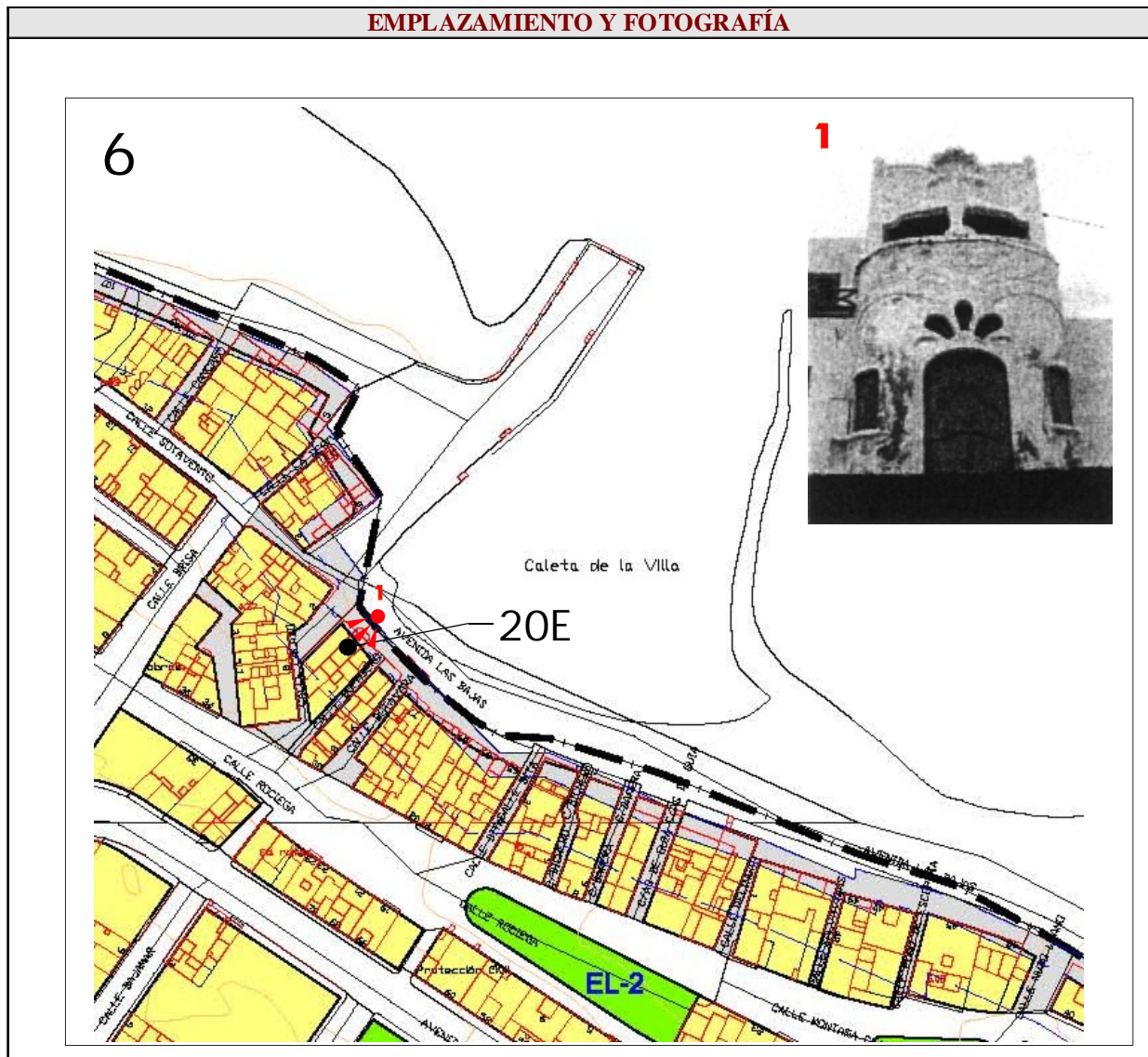



## CATÁLOGO DE PROTECCIÓN DE ELEMENTOS DE INTERÉS PATRIMONIAL

ELEMENTO CATALOGADO	
ELEMENTO: <b>ALJIBE</b>	Nº: <b>1-A</b>
DIRECCIÓN : <b>FINAL C/ CALIMA</b>	
PROPIETARIO: <b>DESCONOCIDO</b>	
REFERENCIA CATASTRAL: <b>NO CONSTA</b>	Nº DE MANZANA ó ESPACIO LIBRE: <b>E.L.</b>
ESPACIO LIBRE: <b>E.L.</b>	
CARACTERÍSTICAS DE LA EDIFICACIÓN	
CARACTERÍSTICAS CONSTRUCTIVAS: <b>MURO DE PIEDRA SECA, CUBIERTA DE BÓVEDA DE PIEDRA SECA, ACABADA CON PIEDRA Y REVESTIDO INTERIOR CON MORTERO DE CAL.</b>	
ELEMENTOS DISONANTES: <b>NINGUNO</b>	
ESTADO DE CONSERVACIÓN: <b>REGULAR</b>	
CONFIGURACIÓN: <b>RECTANGULAR CON VÉRTICES REDONDEADOS. AISLADO.</b>	
SUPERFICIE CONSTRUIDA: <b>72 m<sup>2</sup></b>	OTROS: <b>ALTURA S/R 1,20 m</b>
<b>GRADO DE PROTECCIÓN: A</b>	<b>TIPO DE INTERVENCIÓN: 3</b>
OBSERVACIONES: <b>ESTA UBICADO, JUNTO A OTROS ELEMENTOS DE INTERES, DENTRO DE UNA ZONA DE ACTUACIÓN DE ESPACIOS LIBRES.</b>	

La Comisión de Ordenación del Territorio y Medio Ambiente de Canarias, en sesión de fecha: **10-JULIO-2006** acordó la **APROBACIÓN DEFINITIVA** del presente expediente:  
**Las Palmas de c.c. 11-AGOSTO-2006**



### EMPLAZAMIENTO Y FOTOGRAFÍA

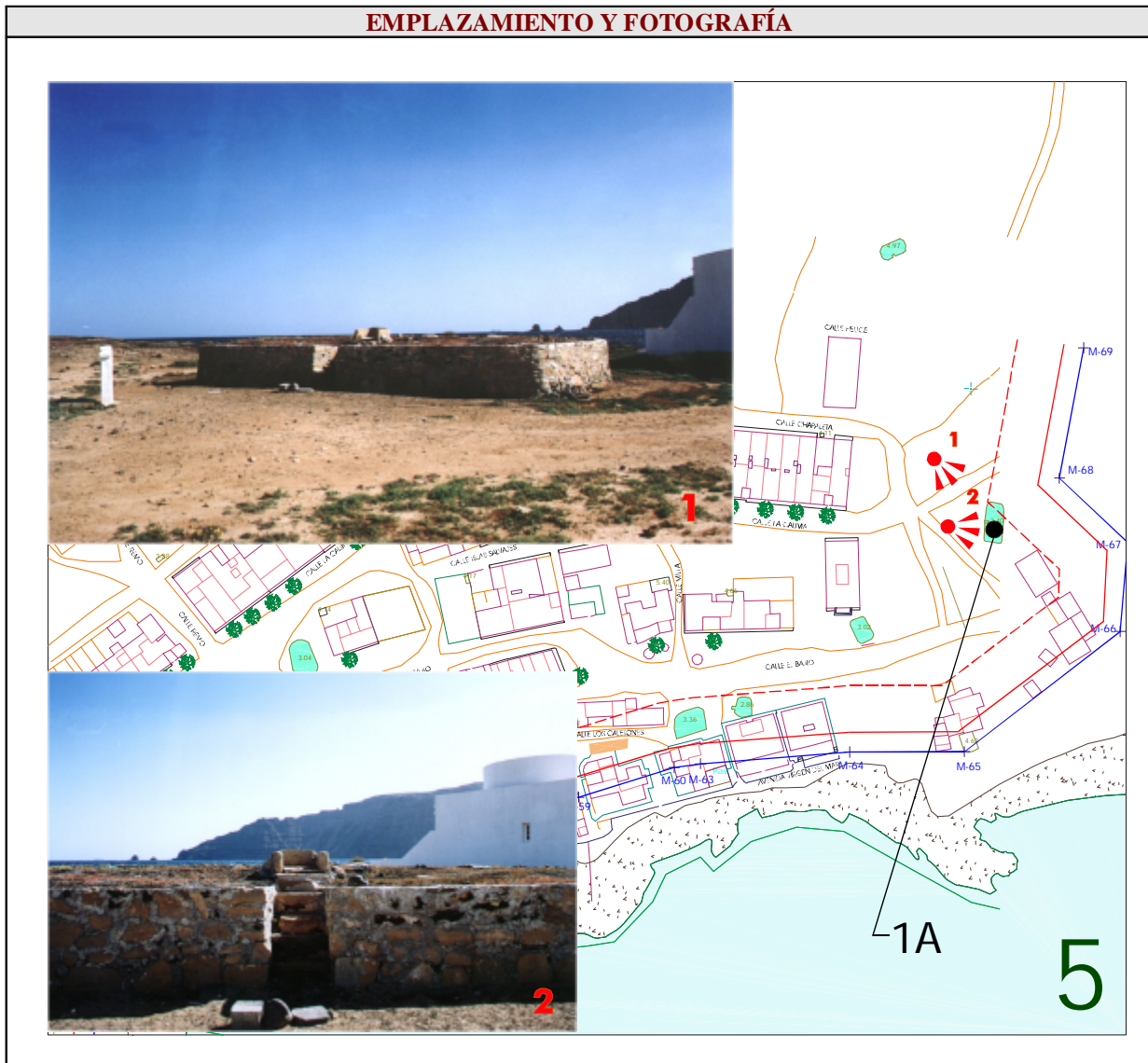



## CATÁLOGO DE PROTECCIÓN DE ELEMENTOS DE INTERÉS PATRIMONIAL

ELEMENTO CATALOGADO	
ELEMENTO: <b>ALJIBE</b>	Nº: <b>2-A</b>
DIRECCIÓN: <b>C/ EL BAJÍO</b>	
PROPIETARIO: <b>DESCONOCIDO</b>	
REFERENCIA CATASTRAL: <b>NO CONSTA</b>	Nº DE MANZANA ó ESPACIO LIBRE: <b>E.L.</b>
CARACTERÍSTICAS DE LA EDIFICACIÓN	
CARACTERÍSTICAS CONSTRUCTIVAS: <b>MURO DE PIEDRA SECA, CUBIERTA DE BÓVEDA DE PIEDRA SECA ACABADA CON PIEDRA, REVESTIDO INTERIOR CON MORTERO DE CAL.</b>	
ELEMENTOS DISONANTES: <b>NINGUNO</b>	
ESTADO DE CONSERVACIÓN: <b>REGULAR</b>	
CONFIGURACIÓN: <b>RECTANGULAR CON VÉRTICES REDONDEADOS. AISLADO.</b>	
SUPERFICIE CONSTRUIDA: <b>40 m<sup>2</sup></b>	OTROS: <b>ALTURA S/R 0,70 m</b>
<b>GRADO DE PROTECCIÓN: A</b>	<b>TIPO DE INTERVENCIÓN: 3</b>
OBSERVACIONES: <b>ESTA UBICADO JUNTO A OTROS ELEMENTOS DE INTERES, DENTRO DE UNA ZONA DE ESPACIOS LIBRES.</b>	

La Comisión de Ordenación del Territorio y Medio Ambiente de Canarias, en sesión de fecha: **10-JULIO-2006** acordó la **APROBACIÓN DEFINITIVA** del presente expediente:  
Las Palmas de c.c. **11-AGOSTO-2006**



## EMPLAZAMIENTO Y FOTOGRAFÍA

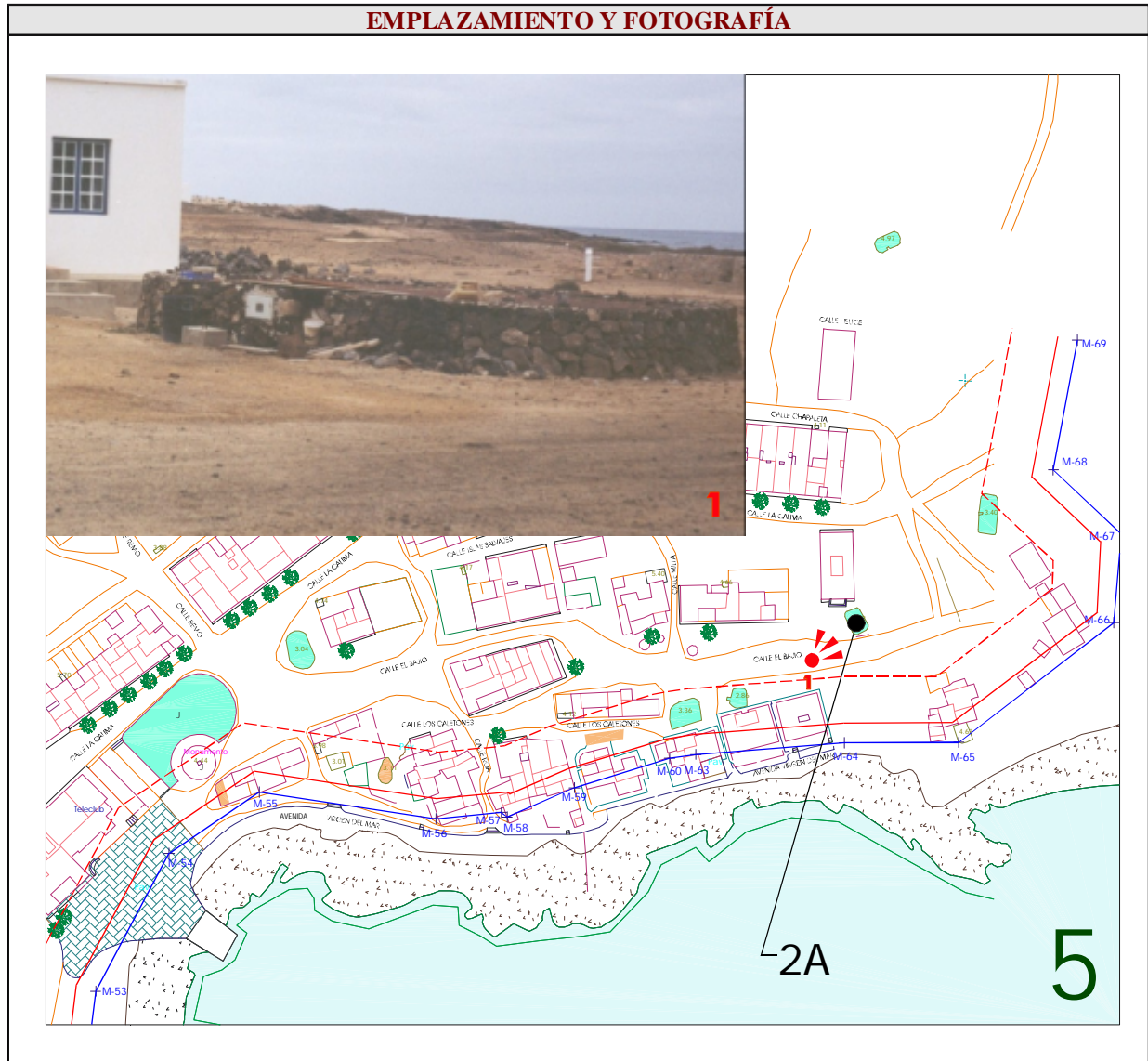



## CATÁLOGO DE PROTECCIÓN DE ELEMENTOS DE INTERÉS PATRIMONIAL

ELEMENTO CATALOGADO	
ELEMENTO: <b>ALJIBE</b>	Nº: <b>3-A</b>
DIRECCIÓN: <b>C/ EL BAJÍO</b>	
PROPIETARIO: <b>DESCONOCIDO</b>	
REFERENCIA CATASTRAL: <b>NO CONSTA</b>	Nº DE MANZANA ó ESPACIO LIBRE: <b>E.L.</b>

CARACTERÍSTICAS DE LA EDIFICACIÓN	
CARACTERÍSTICAS CONSTRUCTIVAS: <b>MURO DE PIEDRA SECA, ACABADO CON MORTERO, CUBIERTA DE BÓVEDA DE PIEDRA SECA ACABADA CON MORTERO Y REVESTIDO INTERIOR CON MORTERO DE CAL.</b>	
ELEMENTOS DISONANTES: <b>NINGUNO</b>	
ESTADO DE CONSERVACIÓN: <b>BUENO</b>	
CONFIGURACIÓN: <b>RECTANGULAR CON VÉRTICES REDONDEADOS. AISLADO.</b>	
SUPERFICIE CONSTRUIDA: <b>30 m<sup>2</sup></b>	OTROS: <b>ALTURA S/R 0,70 m</b>
<b>GRADO DE PROTECCIÓN: A</b>	<b>TIPO DE INTERVENCIÓN: 2</b>
OBSERVACIONES: <b>ESTA UBICADO JUNTO A OTROS ELEMENTOS DE INTERES, DENTRO DE UNA ZONA DE ESPACIOS LIBRES.</b>	

La Comisión de Ordenación del Territorio y Medio Ambiente de Canarias, en sesión de fecha: **10-JULIO-2006** acordó la **APROBACIÓN DEFINITIVA** del presente expediente.  
 Las Palmas de c.c. **11-AGOSTO-2006**



### EMPLAZAMIENTO Y FOTOGRAFÍA

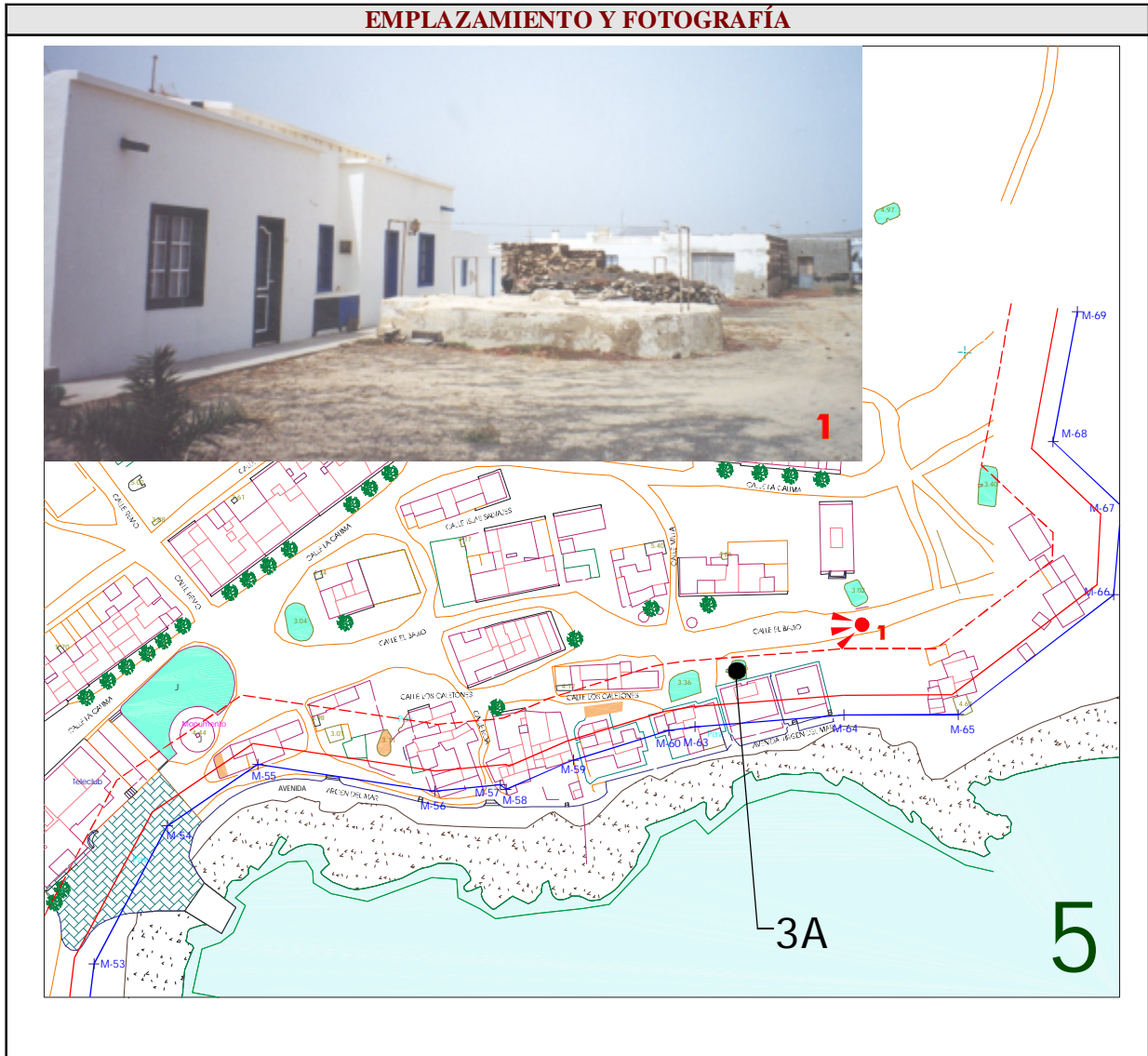



## CATÁLOGO DE PROTECCIÓN DE ELEMENTOS DE INTERÉS PATRIMONIAL

ELEMENTO CATALOGADO	
ELEMENTO: <b>ALJIBE</b>	Nº: <b>4-A</b>
DIRECCIÓN: <b>C/ EL BAJÍO</b>	
PROPIETARIO: <b>DESCONOCIDO</b>	
REFERENCIA CATASTRAL: <b>NO CONSTA</b>	Nº DE MANZANA ó ESPACIO LIBRE: <b>E.I.</b>
CARACTERÍSTICAS DE LA EDIFICACIÓN	
CARACTERÍSTICAS CONSTRUCTIVAS: <b>MURO DE PIEDRA SECA, ACABADO DE MORTERO, CUBIERTA DE BÓVEDA DE PIEDRA SECA ACABADA CON MORTERO Y REVESTIDO INTERIOR CON MORTERO DE CAL.</b>	
ELEMENTOS DISONANTES: <b>NINGUNO</b>	
ESTADO DE CONSERVACIÓN: <b>MALO</b>	
CONFIGURACIÓN: <b>RECTANGULAR CON VÉRTICES REDONDEADOS. AISLADO.</b>	
SUPERFICIE CONSTRUIDA: <b>70 m<sup>2</sup></b>	OTROS: <b>ALTURA S/R 0,70 m</b>
<b>GRADO DE PROTECCIÓN: A</b>	<b>TIPO DE INTERVENCIÓN: 3</b>
OBSERVACIONES: <b>ESTA UBICADO JUNTO A OTROS ELEMENTOS DE INTERES, DENTRO DE UNA ZONA DE ESPACIOS LIBRES.</b>	

La Comisión de Ordenación del Territorio y Medio Ambiente de Canarias, en sesión de fecha: **10-JULIO-2006** acordó la **APROBACIÓN DEFINITIVA** del presente expediente:  
**Las Palmas de c.c. 11-AGOSTO-2006**



### EMPLAZAMIENTO Y FOTOGRAFÍA

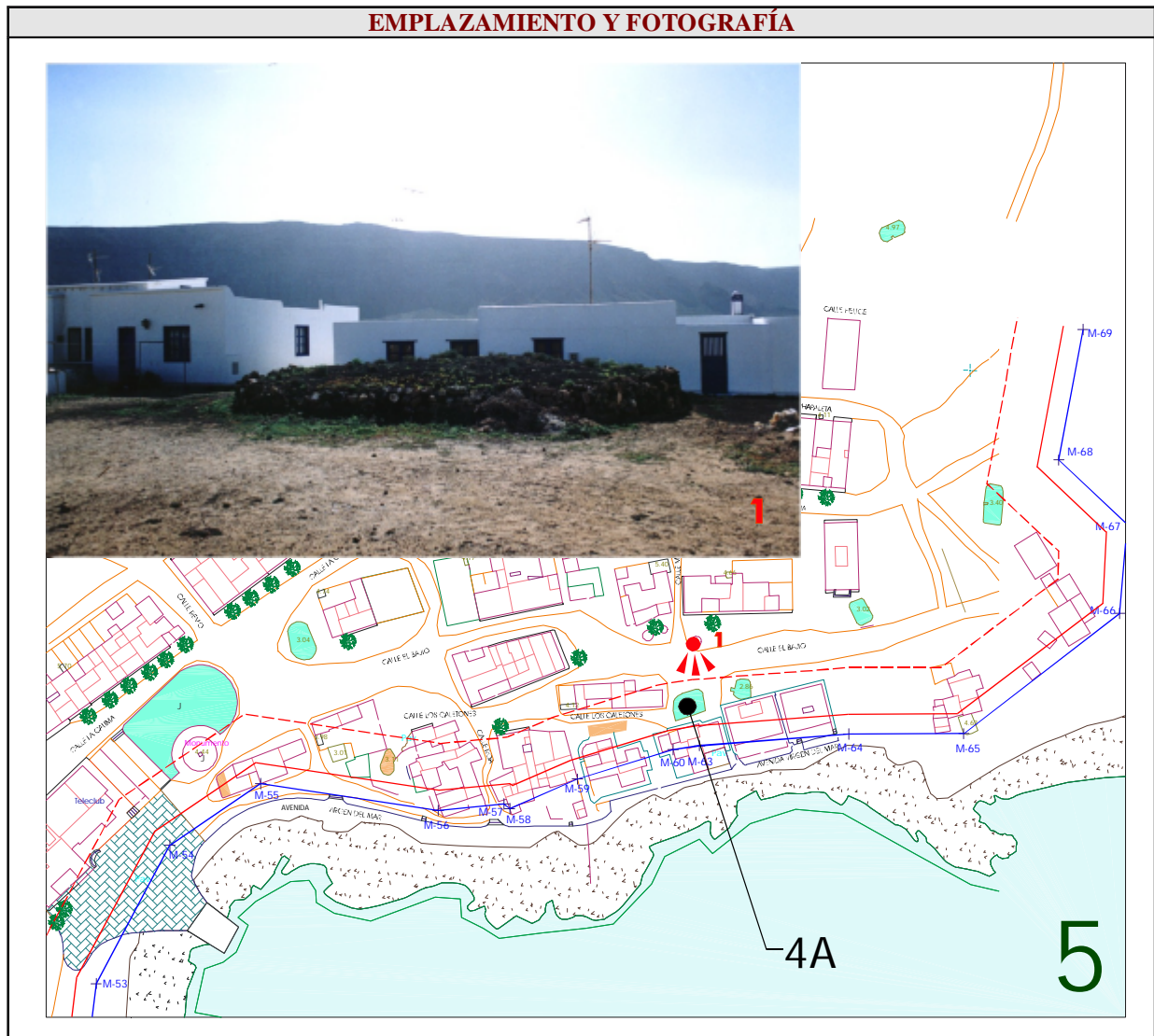



## CATÁLOGO DE PROTECCIÓN DE ELEMENTOS DE INTERÉS PATRIMONIAL

### ELEMENTO CATALOGADO

ELEMENTO: <b>ALJIBE</b>	Nº: <b>5-A</b>
DIRECCIÓN: <b>C/ CALIMA</b>	
PROPIETARIO: <b>DESCONOCIDO</b>	
REFERENCIA CATASTRAL: <b>NO CONSTA</b>	Nº DE MANZANA ó ESPACIO LIBRE: <b>E.L.</b>

### CARACTERÍSTICAS DE LA EDIFICACIÓN

CARACTERÍSTICAS CONSTRUCTIVAS: <b>MURO DE PIEDRA SECA, CUBIERTA DE BÓVEDA DE PIEDRA SECA ACABADA CON PIEDRA Y REVESTIDO INTERIOR CON MORTERO DE CAL.</b>	
ELEMENTOS DISONANTES: <b>NINGUNO</b>	
ESTADO DE CONSERVACIÓN: <b>BUENO</b>	
CONFIGURACIÓN: <b>FORMA ELÍPTICA. AISLADO.</b>	
SUPERFICIE CONSTRUIDA: <b>84 m<sup>2</sup></b>	OTROS: <b>ALTURA S/R 0,70 m</b>
<b>GRUPO DE PROTECCIÓN: A</b>	<b>TIPO DE INTERVENCIÓN: 2</b>
OBSERVACIONES: <b>FORMA CON OTRO ALJIBE (6-A) UN CONJUNTO DE INTERÉS EN ZONA DE ESPACIOS LIBRES.</b>	

La Comisión de Ordenación del Territorio y Medio Ambiente de Canarias, en sesión de fecha: 10-JULIO-2006 acordó la APROBACIÓN DEFINITIVA del presente expediente.  
 Las Palmas de c.c. 11-AGOSTO-2006



### EMPLAZAMIENTO Y FOTOGRAFÍA







## CATÁLOGO DE PROTECCIÓN DE ELEMENTOS DE INTERÉS PATRIMONIAL

ELEMENTO CATALOGADO	
ELEMENTO: <b>ALJIBE</b>	Nº: <b>6-A</b>
DIRECCIÓN: <b>C/ CALIMA</b>	
PROPIETARIO: <b>DESCONOCIDO</b>	
REFERENCIA CATASTRAL: <b>NO CONSTA</b>	Nº DE MANZANA ó ESPACIO LIBRE: <b>E.L.</b>

CARACTERÍSTICAS DE LA EDIFICACIÓN	
CARACTERÍSTICAS CONSTRUCTIVAS: <b>MURO DE PIEDRA SECA, CUBIERTA DE BÓVEDA DE PIEDRA SECA ACABADA CON PIEDRA Y REVESTIDO INTERIOR CON MORTERO DE CAL.</b>	
ELEMENTOS DISONANTES: <b>NINGUNO</b>	
ESTADO DE CONSERVACIÓN: <b>BUENO</b>	
CONFIGURACIÓN PARCELARIA: <b>FORMA IRREGULAR CON CURVAS Y RECTAS.</b>	
SUPERFICIE CONSTRUIDA: <b>556 m<sup>2</sup></b>	OTROS: <b>ALTURA S/R 1,20 m</b>
<b>GRADO DE PROTECCIÓN: A</b>	<b>TIPO DE INTERVENCIÓN: 2</b>
OBSERVACIONES: <b>FORMA CON OTRO ALJIBE (5-A) UN CONJUNTO DE INTERÉS EN ZONA DE ESPACIOS LIBRES.</b>	

La Comisión de Ordenación del Territorio y Medio Ambiente de Canarias, en sesión de fecha: 10-JULIO-2006 acordó la APROBACIÓN DEFINITIVA del presente expediente:  
Las Palmas de s.c. 11-AUGUSTO-2006



## EMPLAZAMIENTO Y FOTOGRAFÍA

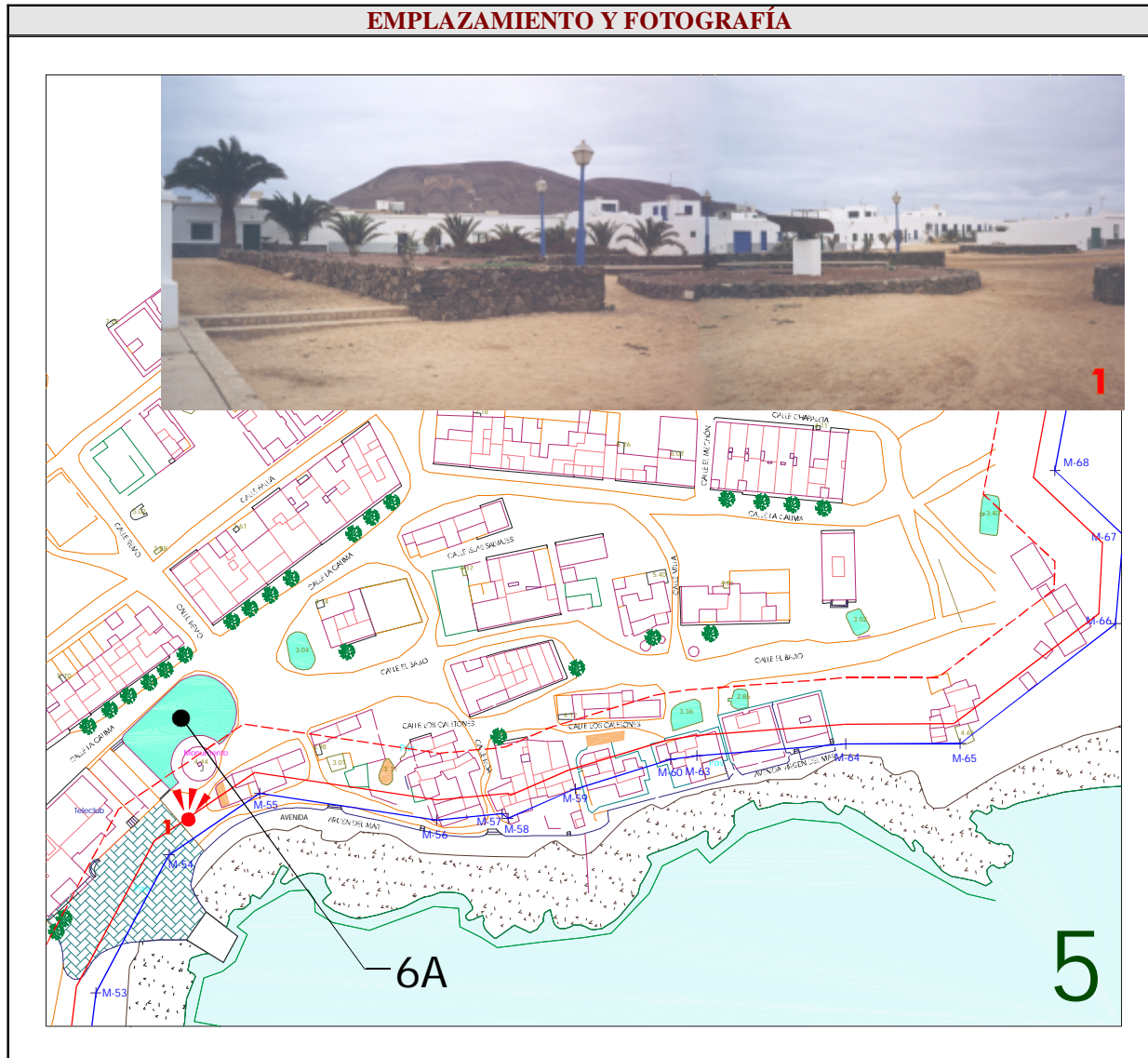



## CATÁLOGO DE PROTECCIÓN DE ELEMENTOS DE INTERÉS PATRIMONIAL

ELEMENTO CATALOGADO	
ELEMENTO: <b>ALJIBE</b>	Nº: <b>7-A</b>
DIRECCIÓN : <b>AVENIDA VIRGEN DEL MAR</b>	
PROPIETARIO: <b>DESCONOCIDO</b>	
REFERENCIA CATASTRAL: <b>NO CONSTA</b>	Nº DE MANZANA ó ESPACIO LIBRE: <b>E.L.</b>
CARACTERÍSTICAS DE LA EDIFICACIÓN	
CARACTERÍSTICAS CONSTRUCTIVAS: <b>MURO DE PIEDRA SECA, CUBIERTA DE BÓVEDA DE PIEDRA SECA ACABADA CON PIEDRA Y REVESTIDO INTERIOR CON MORTERO DE CAL.</b>	
ELEMENTOS DISONANTES: <b>NINGUNO</b>	
ESTADO DE CONSERVACIÓN: <b>BUENO</b>	
CONFIGURACIÓN: <b>RECTANGULAR CON VÉRTICES REDONDEADOS. AISLADO.</b>	
SUPERFICIE CONSTRUIDA: <b>77 m<sup>2</sup></b>	OTROS: <b>ALTURA S/R 1,20 m</b>
<b>GRADO DE PROTECCIÓN: A</b>	<b>TIPO DE INTERVENCIÓN: 2</b>
OBSERVACIONES: <b>FORMA CON EL SEQUERO 3-S Y LAS EDIFICACIONES 8-E Y 9-E UN CONJUNTO DE INTERES EN UNA ZONA DE ESPACIOS LIBRES.</b>	

La Comisión de Ordenación del Territorio y Medio Ambiente de Canarias, en sesión de fecha: 10-JULIO-2006 acordó la APROBACIÓN DEFINITIVA del presente expediente:  
Las Palmas de c.c. 11-AGOSTO-2006



### EMPLAZAMIENTO Y FOTOGRAFÍA

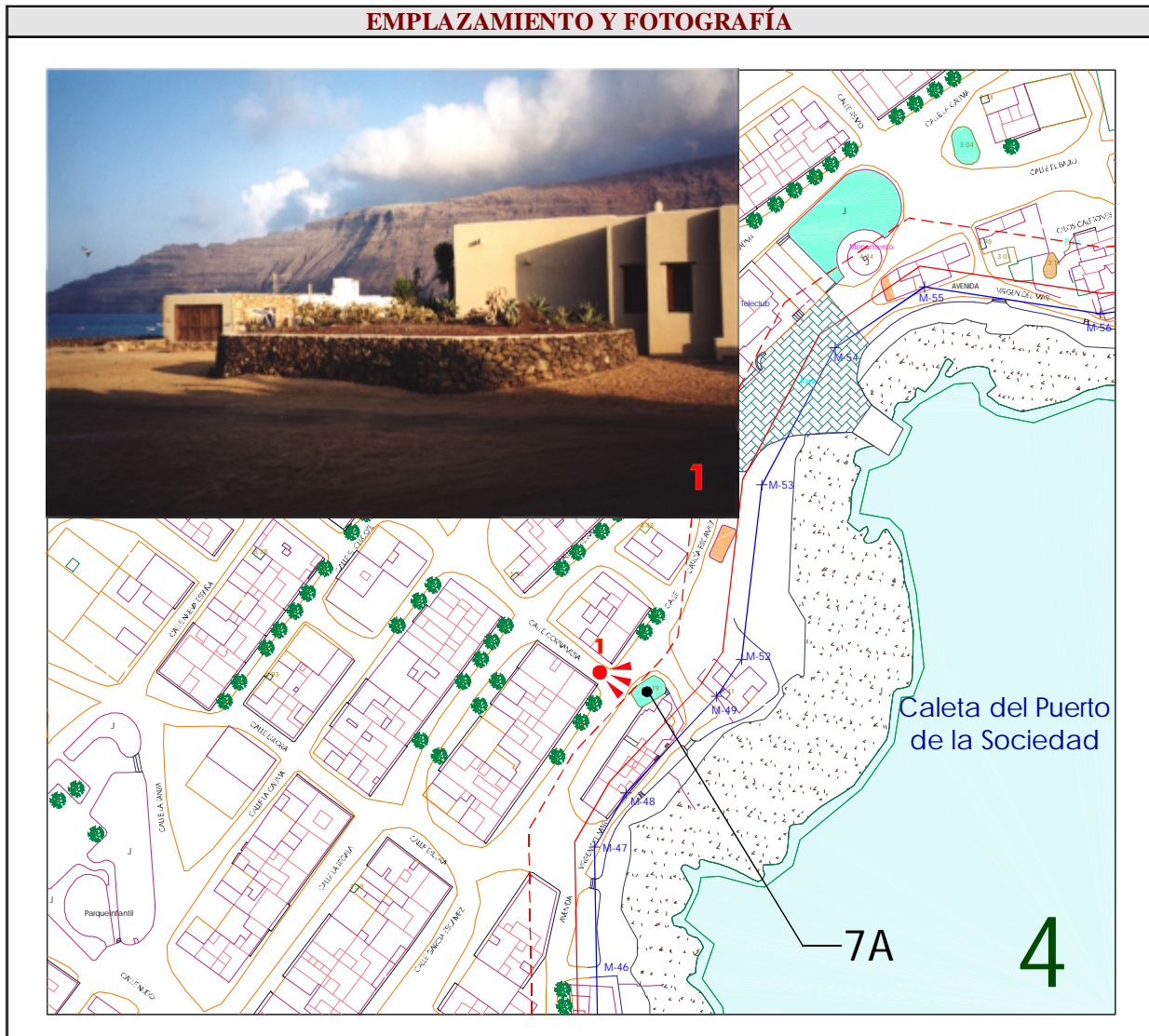



## CATÁLOGO DE PROTECCIÓN DE ELEMENTOS DE INTERÉS PATRIMONIAL

### ELEMENTO CATALOGADO

ELEMENTO: <b>ALJIBE</b>	Nº: <b>8-A</b>
DIRECCIÓN : <b>AVENIDA VIRGEN DEL MAR</b>	
PROPIETARIO: <b>DESCONOCIDO</b>	
REFERENCIA CATASTRAL: <b>NO CONSTA</b>	Nº DE MANZANA ó ESPACIO LIBRE: <b>E.L.</b>

### CARACTERÍSTICAS DE LA EDIFICACIÓN

CARACTERÍSTICAS CONSTRUCTIVAS: <b>MURO DE PIEDRA SECA, CUBIERTA DE BÓVEDA DE PIEDRA SECA ACABADA CON PIEDRA Y REVESTIDO INTERIOR CON MORTERO DE CAL</b>	
ELEMENTOS DISONANTES: <b>NINGUNO</b>	
ESTADO DE CONSERVACIÓN: <b>BUENO</b>	
CONFIGURACIÓN: <b>RECTANGULAR CON VÉRTICES REDONDEADOS. AISLADO.</b>	
SUPERFICIE CONSTRUIDA: <b>40 m<sup>2</sup></b>	OTROS: <b>ALTURA S/R 1,20 m</b>
<b>GRADO DE PROTECCIÓN: A</b>	<b>TIPO DE INTERVENCIÓN: 2</b>
OBSERVACIONES: <b>FORMA CON LOS SEQUEROS 4-S, 5-S Y 6-S UN CONJUNTO DE INTERES EN UNA ZONA DE ESPACIOS LIBRES.</b>	

La Comisión de Ordenación del Territorio y Medio Ambiente de Canarias, en sesión de fecha: **10-JULIO-2006** acordó la **APROBACIÓN DEFINITIVA** del presente expediente:  
**Las Palmas de c.c. 11-AGOSTO-2006**



### EMPLAZAMIENTO Y FOTOGRAFÍA

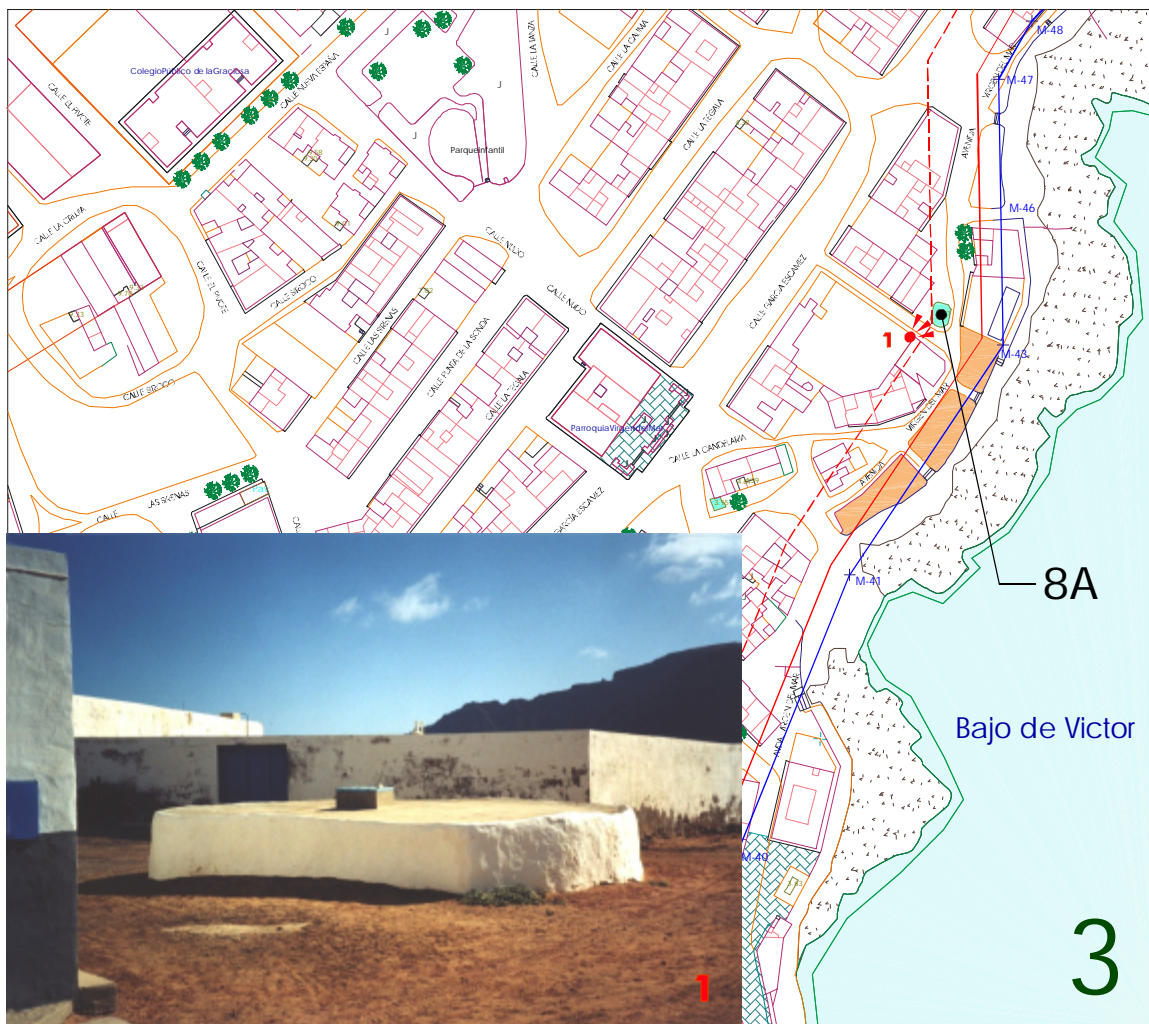



## CATÁLOGO DE PROTECCIÓN DE ELEMENTOS DE INTERÉS PATRIMONIAL

ELEMENTO CATALOGADO	
ELEMENTO: <b>ALJIBE</b>	Nº: <b>9-A</b>
DIRECCIÓN : <b>C/ LA CALETILLA</b>	
PROPIETARIO: <b>DESCONOCIDO</b>	
REFERENCIA CATASTRAL: <b>NO CONSTA</b>	Nº DE MANZANA ó ESPACIO LIBRE: <b>E.L.</b>

CARACTERÍSTICAS DE LA EDIFICACIÓN	
CARACTERÍSTICAS CONSTRUCTIVAS: <b>MURO DE PIEDRA SECA ACABADA CON MORTERO Y CUBIERTA DE BÓVEDA DE PIEDRA SECA ACABADA CON MORTERO Y REVESTIDO INTERIOR CON MORTERO DE CAL.</b>	
ELEMENTOS DISONANTES: <b>NINGUNO</b>	
ESTADO DE CONSERVACIÓN: <b>BUENO</b>	
CONFIGURACIÓN: <b>RECUADRADO CON VÉRTICES REDONDEADOS ADOSADO A CONSTRUCCIÓN.</b>	
SUPERFICIE CONSTRUIDA: <b>12 m<sup>2</sup></b>	OTROS: <b>ALTURA S/R 0,70 m</b>
<b>GRADO DE PROTECCIÓN: A</b>	<b>TIPO DE INTERVENCIÓN: 2</b>
OBSERVACIONES: <b>FORMA JUNTO A OTRO ALJIBE (8-A) Y TRES SEQUEROS (4-S, 5-S, 6-S) UN CONJUNTO DE INTERES EN UNA ZONA DE ESPACIOS LIBRES.</b>	



La Comisión de Ordenación del Territorio y Medio Ambiente de Canarias, en sesión de fecha: **10-JULIO-2006** acordó la APROBACIÓN DEFINITIVA del presente expediente:  
Las Palmas de C.C. **11-AOSTO-2006**

## EMPLAZAMIENTO Y FOTOGRAFÍA

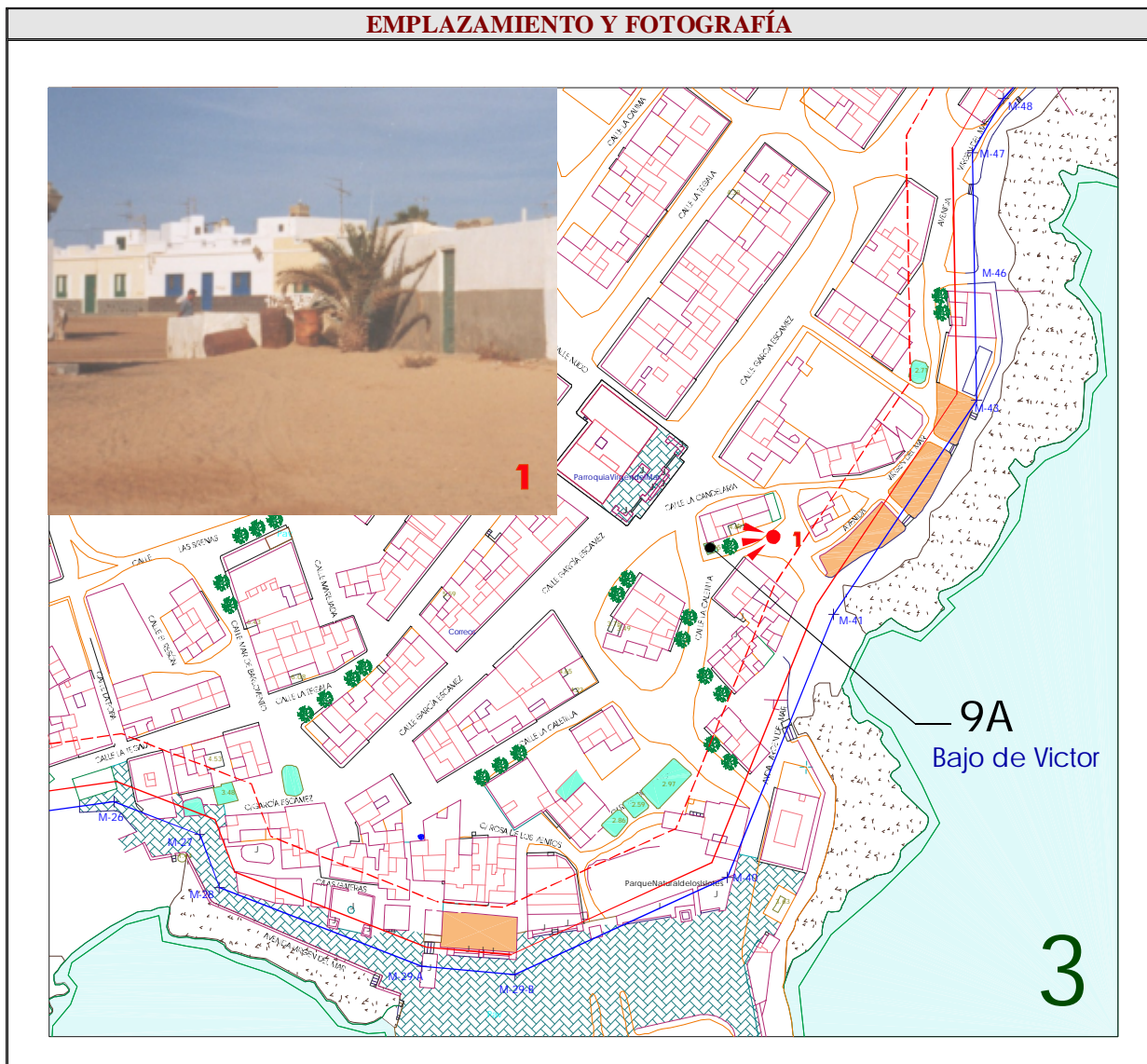



## CATÁLOGO DE PROTECCIÓN DE ELEMENTOS DE INTERÉS PATRIMONIAL

### ELEMENTO CATALOGADO

ELEMENTO: <b>ALJIBE</b>	Nº: <b>10-A</b>
DIRECCIÓN : C/ ROSA DE LOS VIENTOS.	
PROPIETARIO: <b>DESCONOCIDO</b>	
REFERENCIA CATASTRAL: <b>NO CONSTA</b>	Nº DE MANZANA ó ESPACIO LIBRE: <b>E.J.</b>

### CARACTERÍSTICAS DE LA EDIFICACIÓN

CARACTERÍSTICAS CONSTRUCTIVAS: <b>MURO DE PIEDRA SECA, CUBIERTA DE BOVEDA DE PIEDRA SECA ACABADA CON PIEDRA Y REVESTIDO INTERIOR CON MORTERO DE CAL.</b>	
ELEMENTOS DISONANTES: <b>NINGUNO</b>	
ESTADO DE CONSERVACIÓN: <b>BUENO.</b>	
CONFIGURACIÓN: <b>RECTANGULAR CON VÉRTICES REDONDEADOS. AISLADO.</b>	
SUPERFICIE CONSTRUIDA: <b>98 m<sup>2</sup></b>	OTROS: <b>ALTURA S/R 1,20 m.</b>
<b>GRADO DE PROTECCIÓN: A</b>	<b>TIPO DE INTERVENCIÓN: 2</b>
OBSERVACIONES: <b>FORMA CON OTROS DOS ALJIBES (11-A Y 12-A) UN CONJUNTO DE INTERÉS EN UNA ZONA DE ESPACIOS LIBRES.</b>	



La Comisión de Ordenación del Territorio y Medio Ambiente de Canarias, en sesión de fecha: **10-JULIO-2006** acordó la APROBACIÓN DEFINITIVA del presente expediente:  
Las Palmas de c.c. **11-AGOSTO-2006**

### EMPLAZAMIENTO Y FOTOGRAFÍA







## CATÁLOGO DE PROTECCIÓN DE ELEMENTOS DE INTERÉS PATRIMONIAL

ELEMENTO CATALOGADO	
ELEMENTO: <b>ALJIBE</b>	Nº: <b>11-A</b>
DIRECCIÓN : C/ ROSA DE LOS VIENTOS.	
PROPIETARIO: <b>DESCONOCIDO</b>	
REFERENCIA CATASTRAL: <b>NO CONSTA</b>	Nº DE MANZANA ó ESPACIO LIBRE: <b>E.L.</b>

CARACTERÍSTICAS DE LA EDIFICACIÓN	
CARACTERÍSTICAS CONSTRUCTIVAS: MURO DE PIEDRA SECA, CUBIERTA DE BOVEDA DE PIEDRA SECA ACABADA CON PIEDRA Y REVESTIDO INTERIOR CON MORTERO DE CAL.	
ELEMENTOS DISONANTES: NINGUNO	
ESTADO DE CONSERVACIÓN: BUENO.	
CONFIGURACIÓN: RECTANGULAR CON VÉRTICES REDONDEADOS. AISLADO.	
SUPERFICIE CONSTRUIDA: <b>30 m<sup>2</sup></b>	OTROS: ALTURA S/R <b>0,70 m.</b>
<b>GRADO DE PROTECCIÓN: A</b>	<b>TIPO DE INTERVENCIÓN: 2</b>
OBSERVACIONES: FORMA CON OTROS DOS ALJIBES ( 10-A Y 12-A) UN CONJUNTO DE INTERÉS EN UNA ZONA DE ESPACIOS LIBRES.	

### EMPLAZAMIENTO Y FOTOGRAFÍA

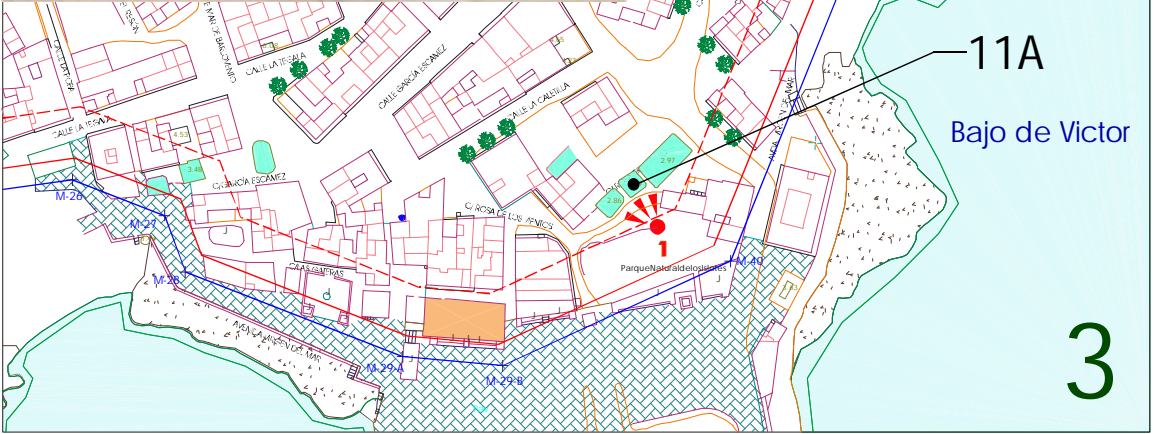
La Comisión de Ordenación del Territorio y Medio Ambiente de Canarias, en sesión de fecha: **10-JULIO-2006** acordó la APROBACIÓN DEFINITIVA del presente expediente:  
**Las Palmas de c.c. 11-AUGUSTO-2006**





## CATÁLOGO DE PROTECCIÓN DE ELEMENTOS DE INTERÉS PATRIMONIAL

ELEMENTO CATALOGADO	
ELEMENTO: <b>ALJIBE</b>	Nº: <b>12-A</b>
DIRECCIÓN : C/ ROSA DE LOS VIENTOS.	
PROPIETARIO: <b>DESCONOCIDO</b>	
REFERENCIA CATASTRAL: <b>NO CONSTA</b>	Nº DE MANZANA ó ESPACIO LIBRE: <b>E.L.</b>
CARACTERÍSTICAS DE LA EDIFICACIÓN	
CARACTERÍSTICAS CONSTRUCTIVAS: <b>MURO DE PIEDRA SECA CON ACABADO DE MORTERO, CUBIERTA DE BOVEDA DE PIEDRA SECA ACABADA CON PIEDRA Y REVESTIDO INTERIOR CON MORTERO DE CAL.</b>	
ELEMENTOS DISONANTES: <b>NINGUNO</b>	
ESTADO DE CONSERVACIÓN: <b>BUENO.</b>	
CONFIGURACIÓN: <b>RECTANGULAR CON VÉRTICES REDONDEADOS. AISLADO.</b>	
SUPERFICIE CONSTRUIDA: <b>35 m<sup>2</sup></b>	OTROS: <b>ALTURA S/R 0,70 m.</b>
<b>GRADO DE PROTECCIÓN: A</b>	<b>TIPO DE INTERVENCIÓN: 2</b>
OBSERVACIONES: <b>FORMA CON OTROS DOS ALJIBES (10-A Y 11-A) UN CONJUNTO DE INTERÉS EN UNA ZONA DE ESPACIOS LIBRES.</b>	

La Comisión de Ordenación del Territorio y Medio Ambiente  
 de Canarias, en sesión de fecha: **10-JULIO-2006**  
 acordó la APROBACIÓN DEFINITIVA del presente  
 expediente:  
 Las Palmas de c.c. **11-AGOSTO-2006**



### EMPLAZAMIENTO Y FOTOGRAFÍA





## CATÁLOGO DE PROTECCIÓN DE ELEMENTOS DE INTERÉS PATRIMONIAL

ELEMENTO CATALOGADO	
ELEMENTO: <b>ALJIBE</b>	Nº: <b>13-A</b>
DIRECCIÓN : <b>C/ GARCÍA ESCAMEZ.</b>	
PROPIETARIO: <b>DESCONOCIDO</b>	
REFERENCIA CATASTRAL: <b>NO CONSTA</b>	Nº DE MANZANA ó ESPACIO LIBRE: <b>E.L.</b>
CARACTERÍSTICAS DE LA EDIFICACIÓN	
CARACTERÍSTICAS CONSTRUCTIVAS: <b>MURO DE PIEDRA SECA, CUBIERTA DE BOVEDA DE PIEDRA SECA ACABADA CON PIEDRA Y REVESTIDO INTERIOR CON MORTERO DE CAL.</b>	
ELEMENTOS DISONANTES: <b>NINGUNO.</b>	
ESTADO DE CONSERVACIÓN: <b>BUENO.</b>	
CONFIGURACIÓN: <b>RECTANGULAR CON VÉRTICES REDONDEADOS. AISLADO.</b>	
SUPERFICIE CONSTRUIDA: <b>50 m<sup>2</sup></b>	OTROS: <b>ALTURA S/R 0,70 m.</b>
<b>GRADO DE PROTECCIÓN: A</b>	<b>TIPO DE INTERVENCIÓN: 2</b>
OBSERVACIONES: <b>FORMABA CON OTROS ALJIBES UN CONJUNTO DE INTERÉS EN UNA ZONA DE ESPACIOS LIBRES.</b>	

La Comisión de Ordenación del Territorio y Medio Ambiente de Canarias, en sesión de fecha: **10-JULIO-2006** acordó la APROBACIÓN DEFINITIVA del presente expediente:  
Las Palmas de c.c. **11-AGOS-10-2006**



### EMPLAZAMIENTO Y FOTOGRAFÍA

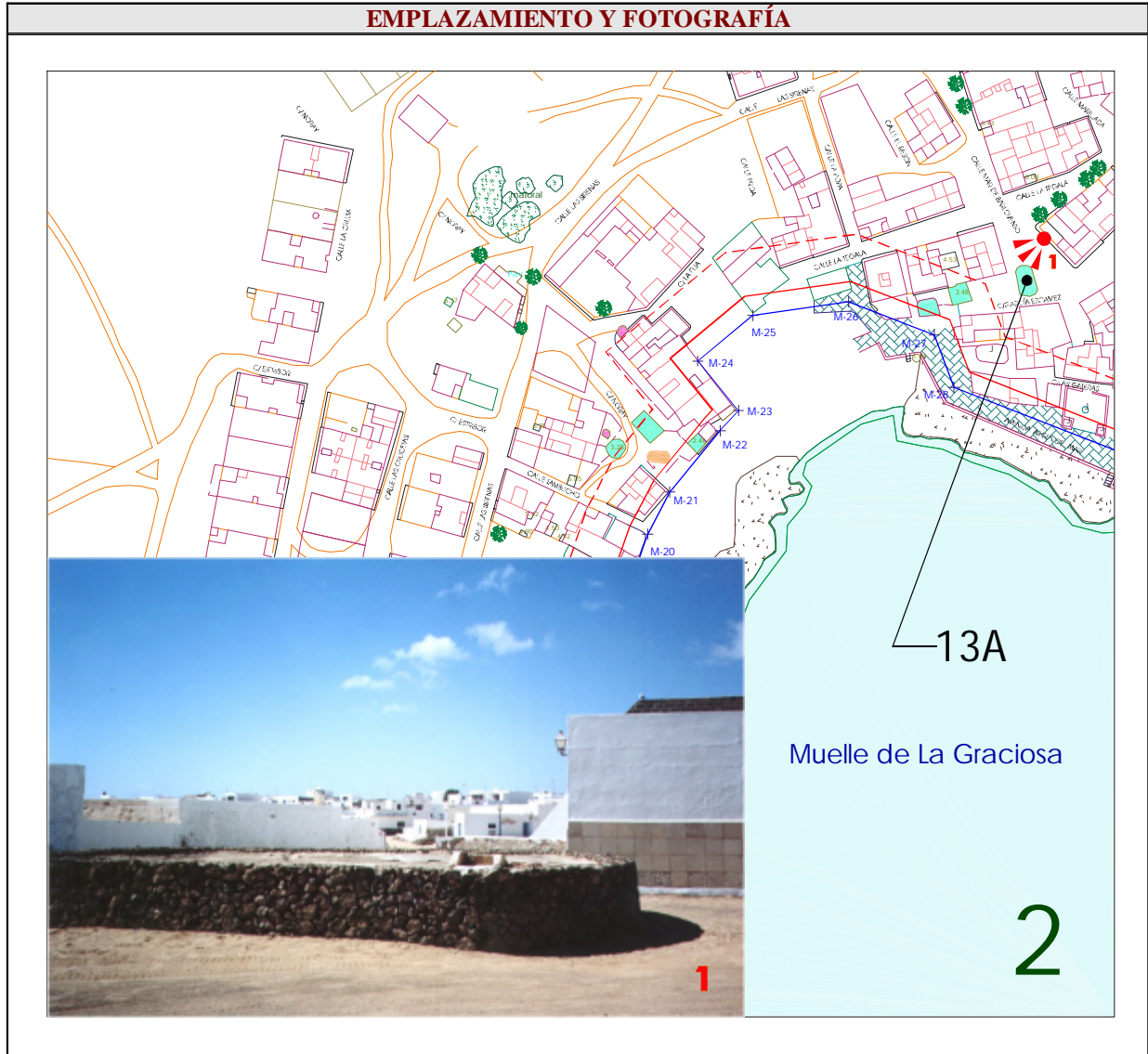





## CATÁLOGO DE PROTECCIÓN DE ELEMENTOS DE INTERÉS PATRIMONIAL

ELEMENTO CATALOGADO	
ELEMENTO: <b>ALJIBE</b>	Nº: <b>14-A</b>
DIRECCIÓN : C/ NORAY – AVENIDA VIRGEN DEL MAR.	
PROPIETARIO: <b>DESCONOCIDO</b>	
REFERENCIA CATASTRAL: <b>NO CONSTA</b>	Nº DE MANZANA ó ESPACIO LIBRE: <b>E.L.</b>
CARACTERÍSTICAS DE LA EDIFICACIÓN	
CARACTERÍSTICAS CONSTRUCTIVAS: <b>MURO DE PIEDRA CON ACABADO DE MORTERO, CUBIERTA DE BOVEDA DE PIEDRA ACABADA CON MORTERO Y REVESTIDO INTERIOR CON MORTERO DE CAL.</b>	
ELEMENTOS DISONANTES: <b>NINGUNO.</b>	
ESTADO DE CONSERVACIÓN: <b>REGULAR-MAL.</b>	
CONFIGURACIÓN: <b>CUADRADO ADOSADO A CONSTRUCCIÓN.</b>	
SUPERFICIE CONSTRUIDA: <b>12 m<sup>2</sup></b>	OTROS: <b>ALTURA S/R 0,70 m.</b>
<b>GRADO DE PROTECCIÓN: A</b>	<b>TIPO DE INTERVENCIÓN: 3</b>
OBSERVACIONES: <b>FORMA CON OTROS ALJIBES, SEQUERO, HORNOS DE PAN Y VIVIENDA, UN CONJUNTO DE INTERES EN UNA ZONA DE ESPACIOS LIBRES.</b>	

La Comisión de Ordenación del Territorio y Medio Ambiente de Canarias, en sesión de fecha: **10-JULIO-2006** acordó la **APROBACIÓN DEFINITIVA** del presente expediente.  
 Las Palmas de c.c. **11-AGOSTO-2006**



### EMPLAZAMIENTO Y FOTOGRAFÍA

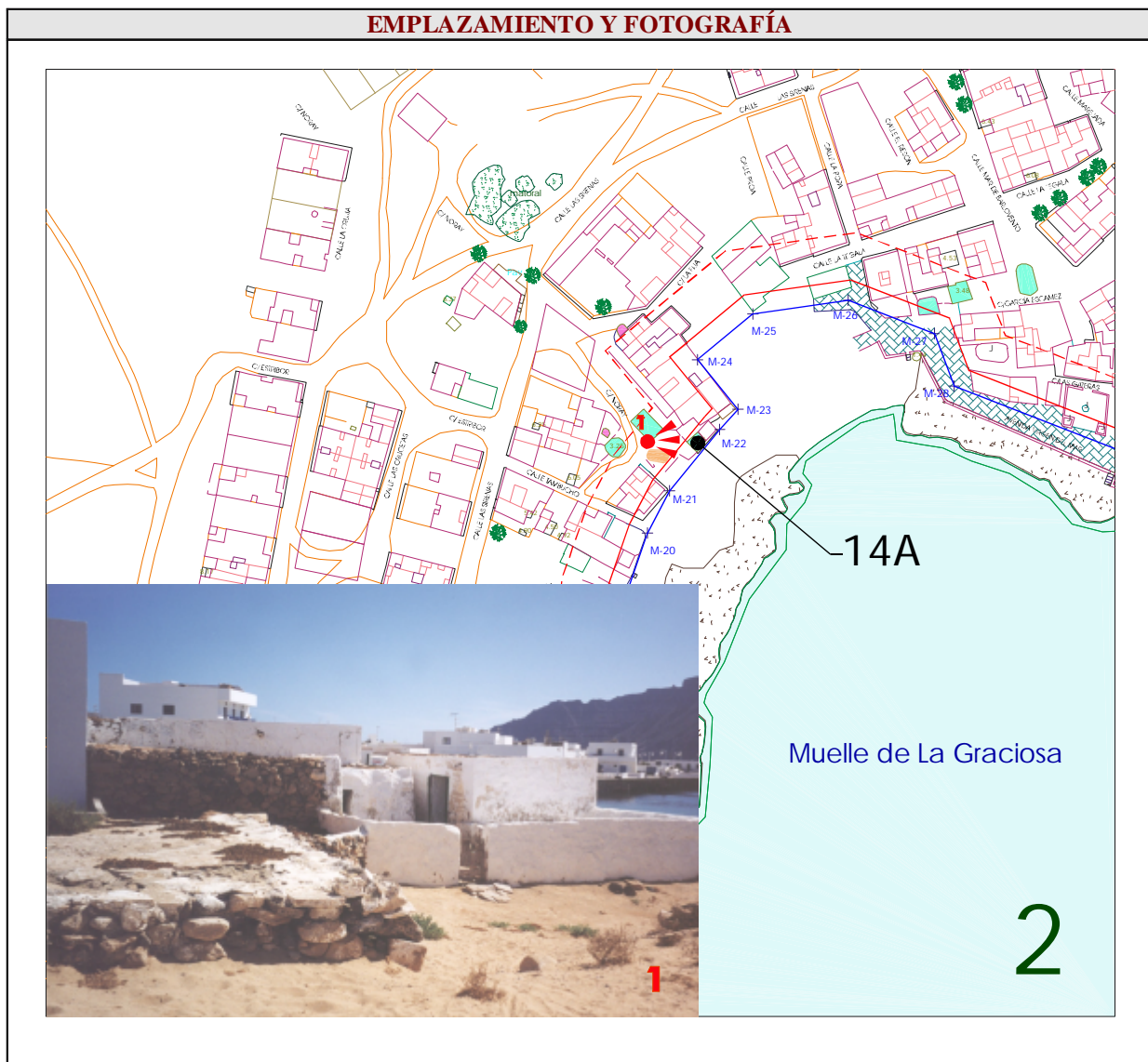



## CATÁLOGO DE PROTECCIÓN DE ELEMENTOS DE INTERÉS PATRIMONIAL

ELEMENTO CATALOGADO	
ELEMENTO: ALJIBE	Nº: 15-A
DIRECCIÓN : C/ NORAY – AVD. VIRGEN DEL MAR.	
PROPIETARIO: DESCONOCIDO	
REFERENCIA CATASTRAL: NO CONSTA	Nº DE MANZANA ó ESPACIO LIBRE: E.L.
CARACTERÍSTICAS DE LA EDIFICACIÓN	
CARACTERÍSTICAS CONSTRUCTIVAS: MURO DE PIEDRA SECA, CUBIERTA DE BOVEDA DE PIEDRA SECA ACABADA CON PIEDRA Y REVESTIDO INTERIOR CON MORTERO DE CAL.	
ELEMENTOS DISONANTES: NINGUNO.	
ESTADO DE CONSERVACIÓN: REGULAR.	
CONFIGURACIÓN: FORMA ELÍPTICA ADOSADA A CONSTRUCCIÓN.	
SUPERFICIE CONSTRUIDA: 42 m <sup>2</sup>	OTROS: ALTURA S/R 1,20 m.
<b>GRADO DE PROTECCIÓN: A</b>	<b>TIPO DE INTERVENCIÓN: 3</b>
OBSERVACIONES: FORMA CON OTROS ALJIBES, SEQUERO, HORNOS DE PAN Y VIVIENDA, UN CONJUNTO DE INTERES, EN UNA ZONA DE ESPACIOS LIBRES.	

La Comisión de Ordenación del Territorio y Medio Ambiente de Canarias, en sesión de fecha: 10-JULIO-2006 acordó la APROBACIÓN DEFINITIVA del presente expediente:  
Las Palmas de a.C. 11-AGOSTO-2006



### EMPLAZAMIENTO Y FOTOGRAFÍA

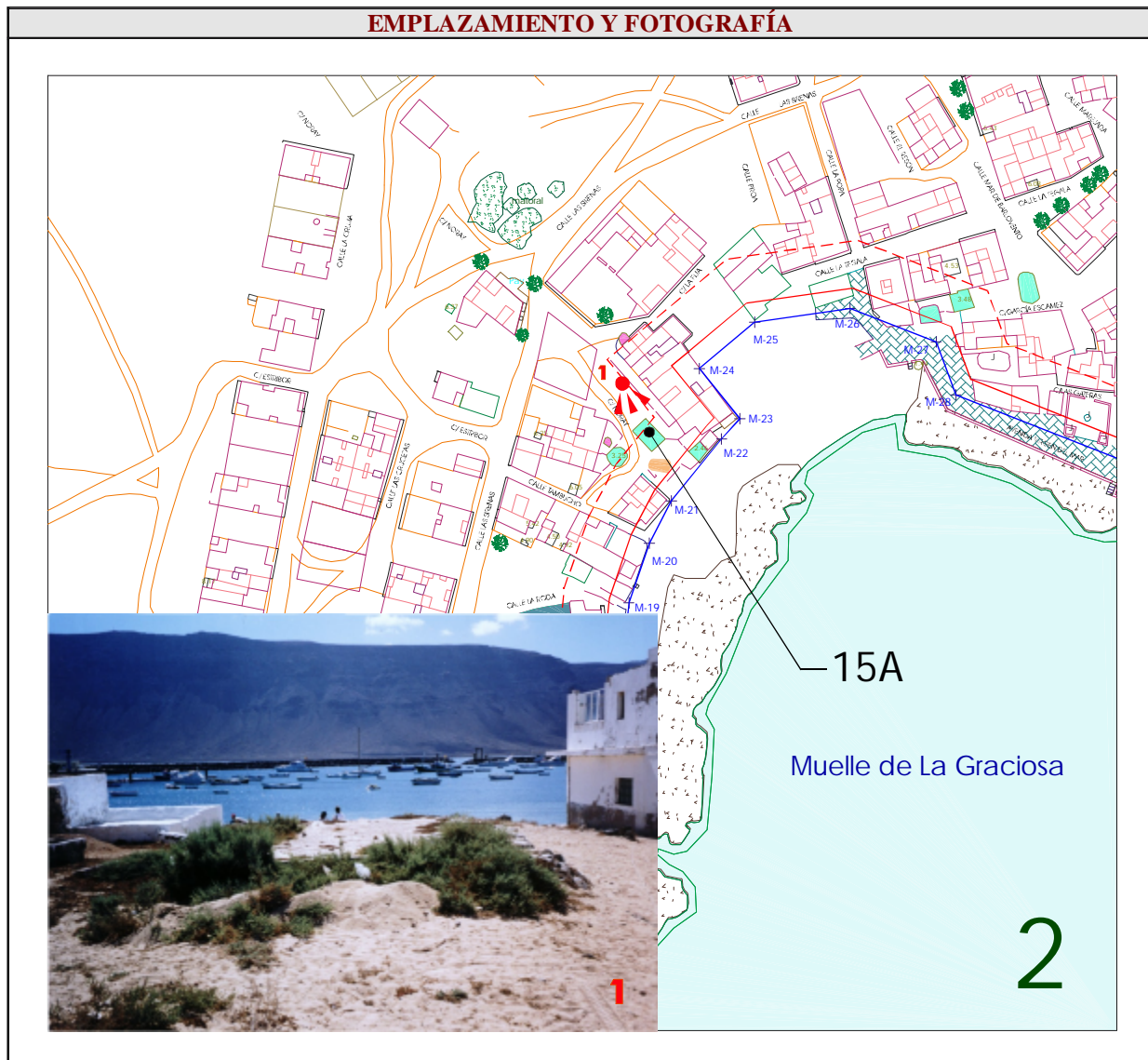



## CATÁLOGO DE PROTECCIÓN DE ELEMENTOS DE INTERÉS PATRIMONIAL

ELEMENTO CATALOGADO	
ELEMENTO: <b>ALJIBE</b>	Nº: <b>16-A</b>
DIRECCIÓN: C/ <b>NORAY</b> .	
PROPIETARIO: <b>DESCONOCIDO</b>	
REFERENCIA CATASTRAL: <b>NO CONSTA</b>	Nº DE MANZANA ò ESPACIO LIBRE: <b>E.L.</b>

CARACTERÍSTICAS DE LA EDIFICACIÓN	
CARACTERÍSTICAS CONSTRUCTIVAS: <b>MURO DE PIEDRA SECA CON ACABADO DE MORTERO, CUBIERTA DE BOVEDA DE PIEDRA SECA ACABADA CON MORTERO Y REVESTIDO INTERIOR CON MORTERO DE CAL.</b>	
ELEMENTOS DISONANTES: <b>NINGUNO.</b>	
ESTADO DE CONSERVACIÓN: <b>BUENO.</b>	
CONFIGURACIÓN: <b>FORMA ELÍPTICA ADOSADA A CONSTRUCCIÓN.</b>	
SUPERFICIE CONSTRUIDA: <b>30 m<sup>2</sup></b>	OTROS: <b>ALTURA S/R 0,70 m.</b>
<b>GRADO DE PROTECCIÓN: A</b>	<b>TIPO DE INTERVENCIÓN: 2</b>
OBSERVACIONES: <b>FORMA CON OTROS ALJIBES, SEQUERO, HORNOS DE PAN Y VIVIENDA, UN CONJUNTO DE INTERES EN UNA ZONA DE ESPACIOS LIBRES.</b>	

### EMPLAZAMIENTO Y FOTOGRAFÍA

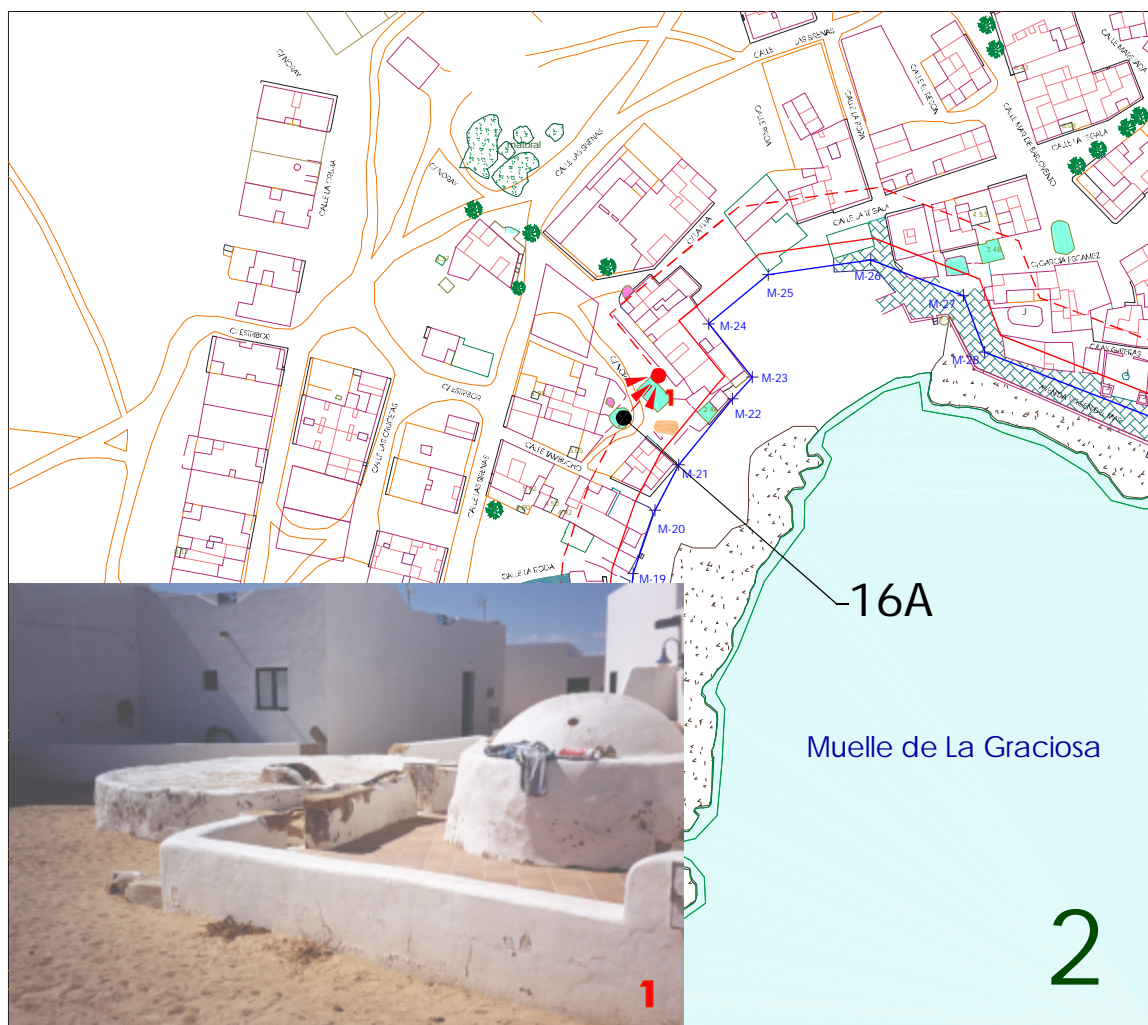

La Comisión de Ordenación del Territorio y Medio Ambiente de Canarias, en sesión de fecha: **10-JULIO-2006** aprobó la APROBACIÓN DEFINITIVA del presente expediente:  
**Las Palmas de a.c. 11-AGOSTO-2006**





## CATÁLOGO DE PROTECCIÓN DE ELEMENTOS DE INTERÉS PATRIMONIAL

ELEMENTO CATALOGADO	
ELEMENTO: <b>ALJIBE</b>	Nº: <b>17-A</b>
DIRECCIÓN : <b>C/ ROA.</b>	
PROPIETARIO: <b>DECONOCIDO</b>	
REFERENCIA CATASTRAL: <b>5542008</b>	Nº DE MANZANA ó ESPACIO LIBRE: <b>26</b>

### CARACTERÍSTICAS DE LA EDIFICACIÓN

CARACTERÍSTICAS CONSTRUCTIVAS: **MURO DE PIEDRA SECA ACABADO DE MORTERO, CUBIERTA DE BOVEDA DE PIEDRA SECA ACABADA CON MORTERO Y REVESTIDO INTERIOR CON MORTERO DE CAL.**

ELEMENTOS DISONANTES: **NINGUNO.**

ESTADO DE CONSERVACIÓN: **BUENO.**

CONFIGURACIÓN: **FORMA CUADRANGULAR. SITUADO EN INTERIOR DE VIVIENDA.**

SUPERFICIE CONSTRUIDA: **20 m<sup>2</sup>**

OTROS: **ALTURA S/R 0,70 m.**

**GRADO DE PROTECCIÓN: A**

**TIPO DE INTERVENCIÓN: 3**

OBSERVACIONES: **FORMA UN CONJUNTO DE INTERES CON OTROS ALJIBES, ALCOJIDAS Y VIVIENDAS, EN UNA ZONA DE ESPACIOS LIBRES.**

### EMPLAZAMIENTO Y FOTOGRAFÍA



La Comisión de Ordenación del Territorio y Medio Ambiente de Canarias, en sesión de fecha: 10-JULIO-2006 acordó la APROBACIÓN DEFINITIVA del presente expediente:  
 Las Palmas de c.c. 11-AGOSTO-2006





## CATÁLOGO DE PROTECCIÓN DE ELEMENTOS DE INTERÉS PATRIMONIAL

### ELEMENTO CATALOGADO

ELEMENTO: <b>ALJIBE</b>	Nº: <b>18-A</b>
DIRECCIÓN : <b>C/ ROA.</b>	
PROPIETARIO: <b>DESCONOCIDO</b>	
REFERENCIA CATASTRAL: <b>5542007</b>	Nº DE MANZANA ó ESPACIO LIBRE: <b>26</b>

### CARACTERÍSTICAS DE LA EDIFICACIÓN

CARACTERÍSTICAS CONSTRUCTIVAS: <b>MURO DE PIEDRA SECA ACABADO DE MORTERO, CUBIERTA DE BOVEDA DE PIEDRA SECA ACABADA CON MORTERO Y REVESTIDO INTERIOR CON MORTERO DE CAL.</b>	
ELEMENTOS DISONANTES: <b>NINGUNO.</b>	
ESTADO DE CONSERVACIÓN: <b>BUENO.</b>	
CONFIGURACIÓN: <b>FORMA CUADRANGULAR. SITUADO EN INTERIOR DE VIVIENDA.</b>	
SUPERFICIE CONSTRUIDA: <b>16 m<sup>2</sup></b>	OTROS: <b>ALTURA S/R 0,70 m.</b>
<b>GRADO DE CONSERVACIÓN: A</b>	<b>TIPO DE INTERVENCIÓN: 3</b>
OBSERVACIONES: <b>FORMA UN CONJUNTO DE INTERES CON OTROS ALJIBES, ALCOJIDAS Y VIVIENDAS, EN UNA ZONA DE ESPACIOS LIBRES.</b>	

### EMPLAZAMIENTO Y FOTOGRAFÍA





## CATÁLOGO DE PROTECCIÓN DE ELEMENTOS DE INTERÉS PATRIMONIAL

ELEMENTO CATALOGADO	
ELEMENTO: <b>ALJIBE</b>	Nº: <b>19A</b>
DIRECCIÓN : <b>C/ AVENIDA VIRGEN DEL MAR.</b>	
PROPIETARIO: <b>DESCONOCIDO</b>	
REFERENCIA CATASTRAL: <b>5542004</b>	Nº DE MANZANA ó ESPACIO LIBRE: <b>26</b>
CARACTERÍSTICAS DE LA EDIFICACIÓN	
CARACTERÍSTICAS CONSTRUCTIVAS: <b>MURO DE PIEDRA SECA, CUBIERTA DE BÓVEDA DE PIEDRA SECA ACABADA CON PIEDRA Y REVESTIDO INTERIOR CON MORTERO DE CAL.</b>	
ELEMENTOS DISONANTES: <b>NINGUNO.</b>	
ESTADO DE CONSERVACIÓN: <b>REGULAR.</b>	
CONFIGURACIÓN: <b>FORMA CUADRANGULAR. SITUADO EN INTERIOR DE VIVIENDA.</b>	
SUPERFICIE CONSTRUIDA: <b>25 m<sup>2</sup></b>	OTROS: <b>ALTURA S/R 1,20 m.</b>
<b>GRADO DE PROTECCIÓN: A</b>	<b>TIPO DE INTERVENCIÓN: 3</b>
OBSERVACIONES: <b>FORMA UN CONJUNTO DE INTERES CON OTROS ALJIBES, ALCOJIDAS Y VIVIENDAS, EN UNA ZONA DE ESPACIOS LIBRES.</b>	

La Comisión de Ordenación del Territorio y Medio Ambiente de Canarias, en sesión de fecha: **10-JULIO-2006** acordó la APROBACIÓN DEFINITIVA del presente expediente.  
 Las Palmas de c.c. **11-AGOSTO-2006**



### EMPLAZAMIENTO Y FOTOGRAFÍA

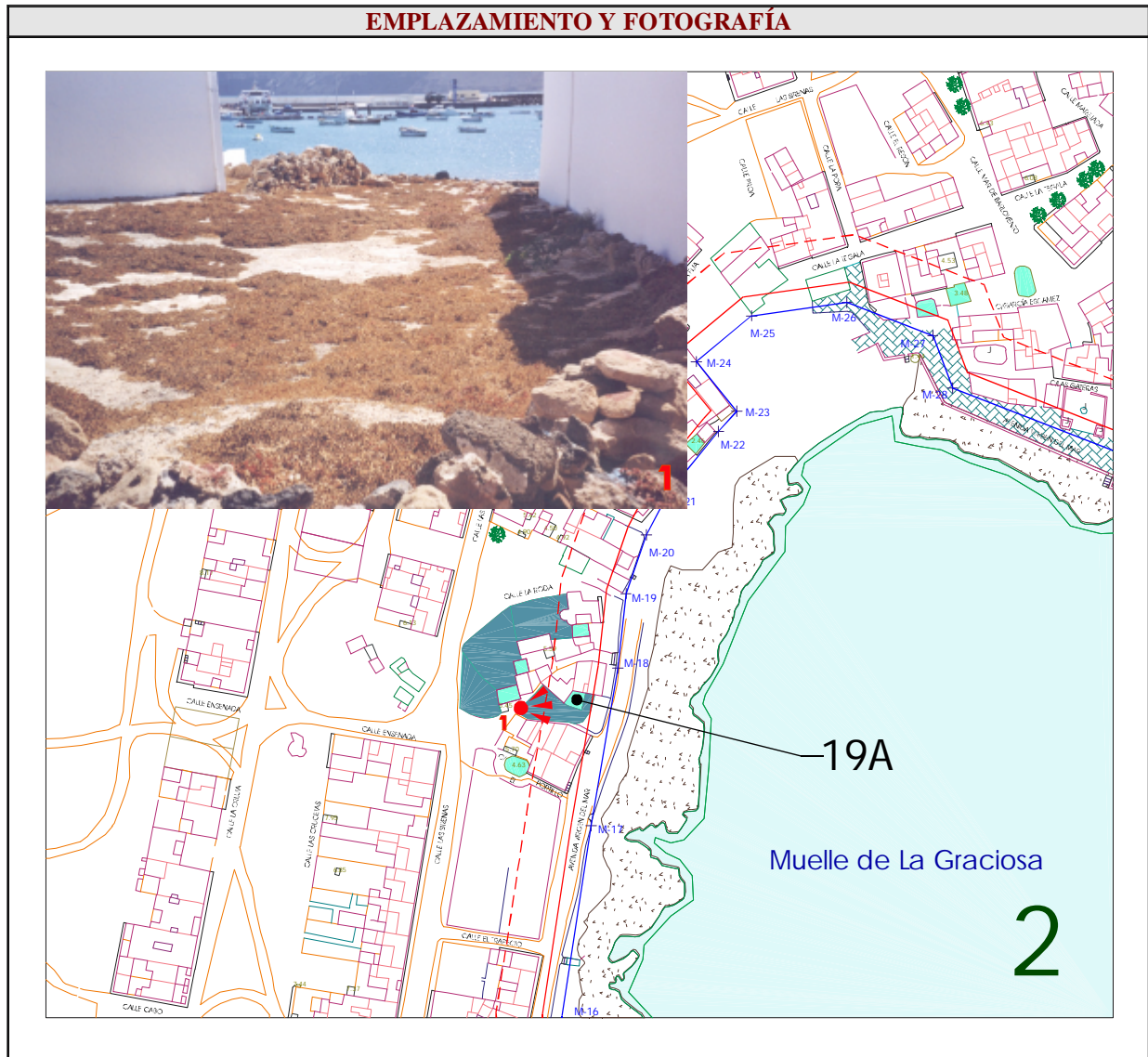



## CATÁLOGO DE PROTECCIÓN DE ELEMENTOS DE INTERÉS PATRIMONIAL

ELEMENTO CATALOGADO	
ELEMENTO: <b>ALJIBE</b>	Nº: <b>20-A</b>
DIRECCIÓN : C/ EL PORTILLO – LAS SIRENAS.	
PROPIETARIO:	
REFERENCIA CATASTRAL: <b>5542007</b>	Nº DE MANZANA ó ESPACIO LIBRE: <b>26</b>

CARACTERÍSTICAS DE LA EDIFICACIÓN	
CARACTERÍSTICAS CONSTRUCTIVAS: MURO DE PIEDRA SECA, CUBIERTA DE BOVEDA DE PIEDRA SECA ACABADA CON PIEDRA Y REVESTIDO INTERIOR CON MORTERO DE CAL.	
ELEMENTOS DISONANTES: --.	
ESTADO DE CONSERVACIÓN:	
CONFIGURACIÓN: FORMA RECTANGULAR ADOSADA A CONSTRUCCIÓN.	
SUPERFICIE CONSTRUIDA: <b>35 m<sup>2</sup></b>	OTROS: ALTURA S/R <b>0,70 m.</b>
<b>GRADO DE CONSERVACIÓN:</b>	<b>TIPO DE INTERVENCIÓN: 3</b>
OBSERVACIONES: FORMA UN CONJUNTO CON OTROS ALJIBES, SEQUEROS, HORNO DE PAN Y VIVIENDAS DE INTERÉS. ESTÁ UBICADO EN UNA ZONA DE ACTUACIÓN DE ESPACIOS LIBRES.	

La Comisión de Ordenación del Territorio y Medio Ambiente de Canarias, en sesión de fecha: **09-JULIO-2006** acordó la APROBACIÓN DEFINITIVA del presente expediente:  
Las Palmas de c.c. **11-AGOSTO-2006**



## EMPLAZAMIENTO Y FOTOGRAFÍA





## CATÁLOGO DE PROTECCIÓN DE ELEMENTOS DE INTERÉS PATRIMONIAL

ELEMENTO CATALOGADO	
ELEMENTO: <b>ALJIBE</b>	Nº: <b>21-A</b>
DIRECCIÓN : <b>C/ EL PORTILLO.</b>	
PROPIETARIO: <b>DESCONOCIDO</b>	
REFERENCIA CATASTRAL: <b>NO CONSTA</b>	Nº DE MANZANA ó ESPACIO LIBRE: <b>E.L.</b>

CARACTERÍSTICAS DE LA EDIFICACIÓN	
CARACTERÍSTICAS CONSTRUCTIVAS: <b>MURO DE PIEDRA SECA, CUBIERTA DE BOVEDA DE PIEDRA SECA ACABADA CON PIEDRA Y REVESTIDO INTERIOR CON MORTERO DE CAL.</b>	
ELEMENTOS DISONANTES: <b>NINGUNO.</b>	
ESTADO DE CONSERVACIÓN: <b>REGULAR.</b>	
CONFIGURACIÓN: <b>FORMA ELÍPTICA ADOSADA A CONSTRUCCIÓN.</b>	
SUPERFICIE CONSTRUIDA: <b>42 m<sup>2</sup></b>	OTROS: <b>ALTURA S/R 1,20 m.</b>
<b>GRADO DE PROTECCIÓN: A</b>	<b>TIPO DE INTERVENCIÓN: 3</b>
OBSERVACIONES: <b>FORMA UN CONJUNTO DE INTERES CON OTROS ALJIBES, ALCOJIDAS Y VIVIENDAS, EN UNA ZONA DE ESPACIOS LIBRES.</b>	

La Comisión de Ordenación del Territorio y Medio Ambiente de Canarias, en sesión de fecha: **10-JULIO-2006** acordó la APROBACIÓN DEFINITIVA del presente expediente:  
**Las Palmas de c.c. 11-AGOSTO-2006**



### EMPLAZAMIENTO Y FOTOGRAFÍA







## CATÁLOGO DE PROTECCIÓN DE ELEMENTOS DE INTERÉS PATRIMONIAL

ELEMENTO CATALOGADO	
ELEMENTO: SEQUERO	Nº: 1-S
DIRECCIÓN : AVENIDA VIRGEN DEL MAR. EL BAJÍO	
PROPIETARIO: DESCONOCIDO	
REFERENCIA CATASTRAL: NO CONSTA	Nº DE MANZANA ó ESPACIO LIBRE: E.L.
CARACTERÍSTICAS DE LA EDIFICACIÓN	
CARACTERÍSTICAS CONSTRUCTIVAS: TROZO DE TIERRA CUBIERTO CON PICÓN Y CERCADO POR MUROS DE PIEDRA SECA.	
ELEMENTOS DISONANTES: NINGUNO	
ESTADO DE CONSERVACIÓN: MALO	
CONFIGURACIÓN: FORMA ELÍPTICA	
SUPERFICIE CONSTRUIDA: 32 m <sup>2</sup>	OTROS: ALTURA S/R 0,7 m
<b>GRADO DE PROTECCIÓN: A</b>	<b>TIPO DE INTERVENCIÓN: 3</b>
OBSERVACIONES: FORMA JUNTO A OTRO SEQUERO, ALJIBES Y VIVIENDAS UN CONJUNTO DE INTERES EN UNA ZONA DE ESPACIOS LIBRES.	

La Comisión de Ordenación del Territorio y Medio Ambiente de Canarias, en sesión de fecha: 10-JULIO-2006 acordó la APROBACION DEFINITIVA del presente expediente.  
 Las Palmas de C.R. 11-AGOSTO-2006



### EMPLAZAMIENTO Y FOTOGRAFÍA

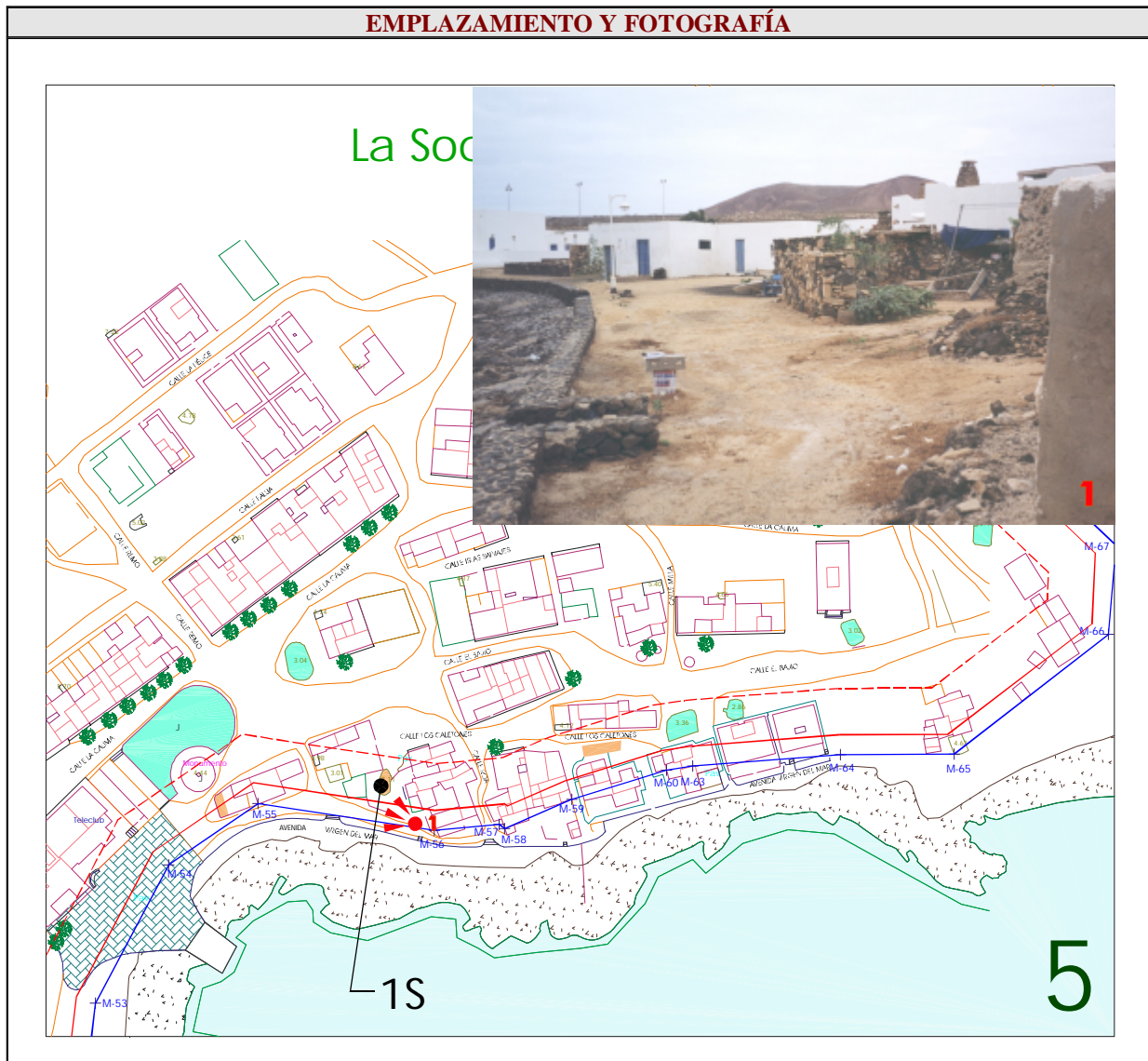



## CATÁLOGO DE PROTECCIÓN DE ELEMENTOS DE INTERÉS PATRIMONIAL

### ELEMENTO CATALOGADO

ELEMENTO: <b>SEQUERO</b>	Nº: <b>2-S</b>
DIRECCIÓN: <b>AVENIDA VIRGEN DEL MAR</b>	
PROPIETARIO: <b>DESCONOCIDO</b>	
REFERENCIA CATASTRAL: <b>6047701</b>	Nº DE MANZANA ó ESPACIO LIBRE: <b>87</b>

### CARACTERÍSTICAS DE LA EDIFICACIÓN

CARACTERÍSTICAS CONSTRUCTIVAS: <b>TROZO DE TIERRA CUBIERTO CON PICÓN Y CERCADO POR MUROS DE PIEDRA SECA.</b>	
ELEMENTOS DISONANTES: <b>NINGUNO</b>	
ESTADO DE CONSERVACIÓN: <b>REGULAR</b>	
CONFIGURACIÓN: <b>RECTANGULAR. ADOSADO A CONSTRUCCIÓN</b>	
SUPERFICIE CONSTRUIDA: <b>12 m<sup>2</sup></b>	OTROS: <b>0,7 m</b>
<b>GRADO DE PROTECCIÓN: A</b>	<b>TIPO DE INTERVENCIÓN: 3</b>
OBSERVACIONES: <b>FORMA JUNTO A OTRO SEQUERO, ALJIBES Y VIVIENDAS UN CONJUNTO DE INTERES EN UNA ZONA DE ESPACIOS LIBRES.</b>	

La Comisión de Ordenación del Territorio y Medio Ambiente de Canarias, en sesión de fecha: 10-JULIO-2006 acordó la APROBACIÓN DEFINITIVA del presente expediente:  
Las Palmas de c.c. 11-AGOSTO-2006



### EMPLAZAMIENTO Y FOTOGRAFÍA

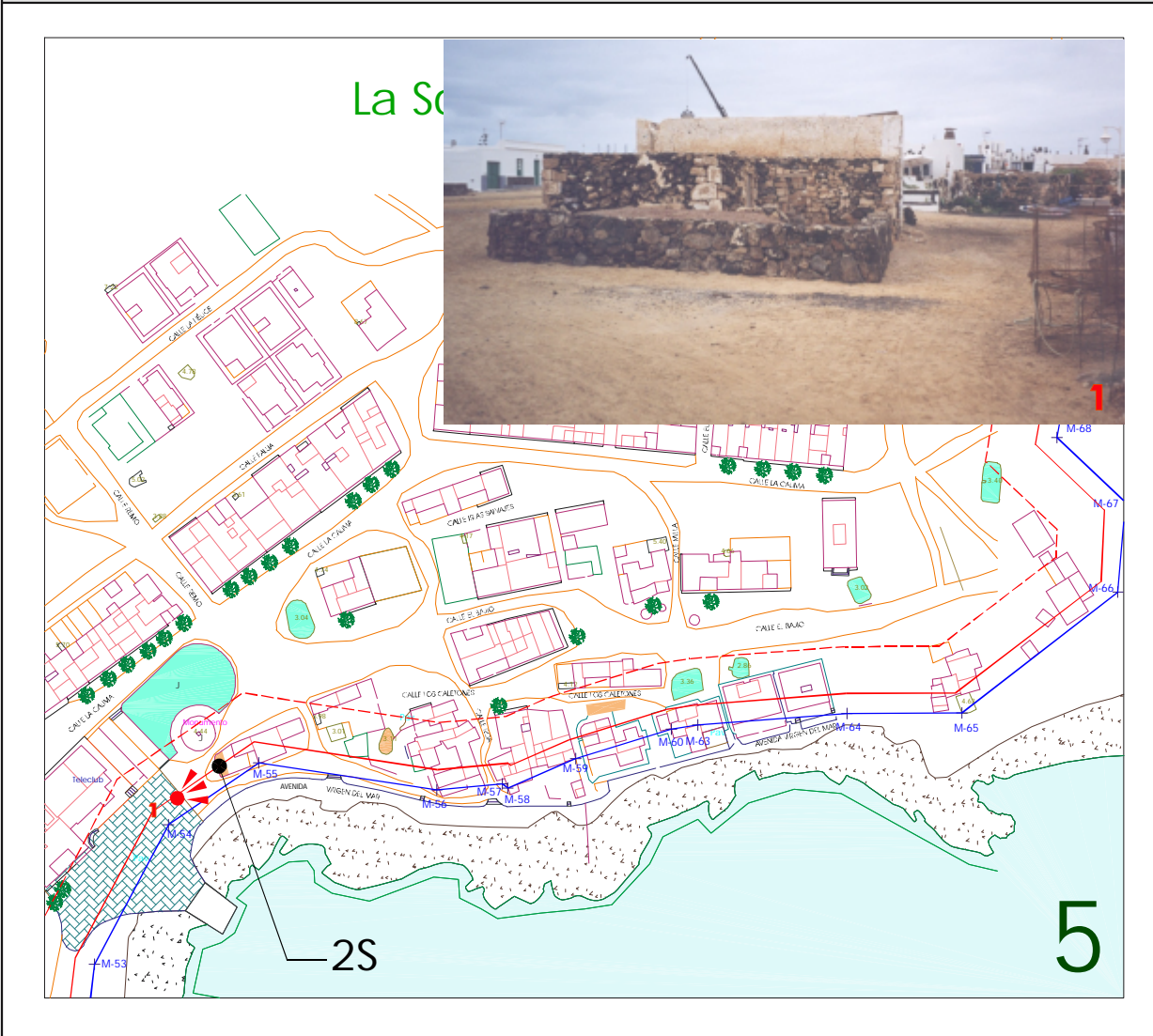



## CATÁLOGO DE PROTECCIÓN DE ELEMENTOS DE INTERÉS PATRIMONIAL

ELEMENTO CATALOGADO	
ELEMENTO: <b>SEQUERO</b>	Nº: <b>3-S</b>
DIRECCIÓN : <b>AVENIDA VIRGEN DEL MAR</b>	
PROPIETARIO: <b>DESCONOCIDO</b>	
REFERENCIA CATASTRAL: <b>NO CONSTA</b>	Nº DE MANZANA ó ESPACIO LIBRE: <b>E.L.</b>
CARACTERÍSTICAS DE LA EDIFICACIÓN	
CARACTERÍSTICAS CONSTRUCTIVAS: <b>TROZO DE TIERRA CUBIERTO CON PICÓN Y CERCADO POR MUROS DE PIEDRA SECA.</b>	
ELEMENTOS DISONANTES: <b>NINGUNA</b>	
ESTADO DE CONSERVACIÓN: <b>REGULAR</b>	
CONFIGURACIÓN: <b>RECTANGULAR CON VERTICES REDONDEADOS. AISLADO.</b>	
SUPERFICIE CONSTRUIDA: <b>40 m<sup>2</sup></b>	OTROS: <b>ALTURA S/R 0,50 m.</b>
<b>GRADO DE PROTECCIÓN: A</b>	<b>TIPO DE INTERVENCIÓN: 3</b>
OBSERVACIONES: <b>FORMA PARTE, JUNTO A UN ALJIBE Y VIVIENDAS, DE UN CONJUNTO DE INTERES EN UNA ZONA DE ESPACIOS LIBRES.</b>	

La Comisión de Ordenación del Territorio y Medio Ambiente de Canarias, en sesión de fecha: **10-JULIO-2006** acordó la APROBACIÓN DEFINITIVA del presente expediente:  
**Las Palmas de c.c. 11-AUGUSTO-2006**



### EMPLAZAMIENTO Y FOTOGRAFÍA

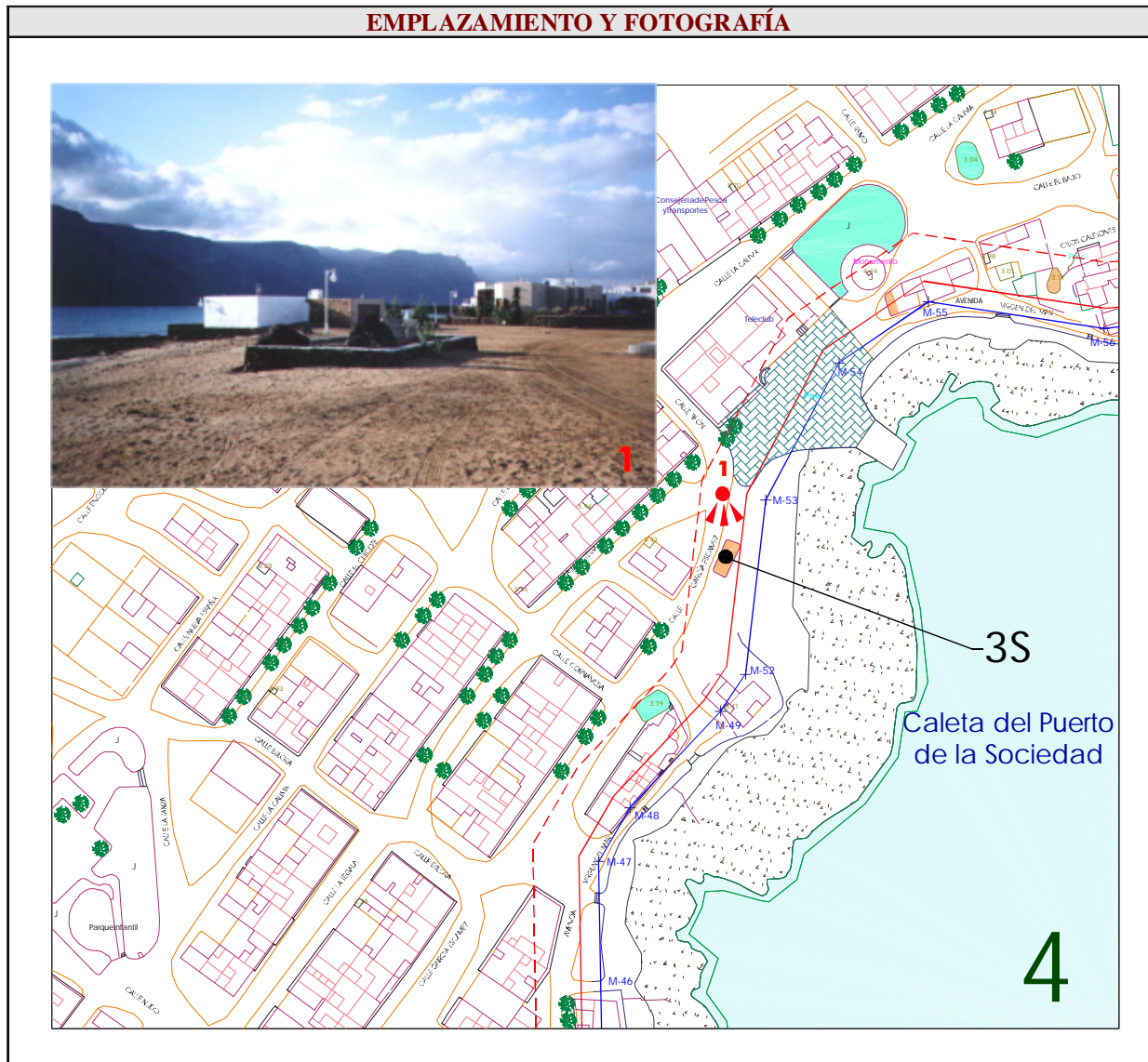



## CATÁLOGO DE PROTECCIÓN DE ELEMENTOS DE INTERÉS PATRIMONIAL

### ELEMENTO CATALOGADO

ELEMENTO: <b>SEQUERO</b>	Nº: <b>4-S</b>
DIRECCIÓN : <b>AVENIDA VIRGEN DEL MAR</b>	
PROPIETARIO: <b>DESCONOCIDO</b>	
REFERENCIA CATASTRAL: <b>NO CONSTA</b>	Nº DE MANZANA ó ESPACIO LIRRE: <b>E.L.</b>

### CARACTERÍSTICAS DE LA EDIFICACIÓN

CARACTERÍSTICAS CONSTRUCTIVAS: <b>TROZO DE TIERRA CUBIERTO CON PICÓN Y CERCADO CON PIEDRAS SUELTAS.</b>	
ELEMENTOS DISONANTES: <b>NINGUNO</b>	
ESTADO DE CONSERVACIÓN: <b>MALO</b>	
CONFIGURACIÓN: <b>RECTANGULAR IRREGULAR.</b>	
SUPERFICIE CONSTRUIDA: <b>150 m<sup>2</sup></b>	OTROS: <b>ALTURA S/R 0,00 m.</b>
<b>GRADO DE PROTECCIÓN: A</b>	<b>TIPO DE INTERVENCIÓN: 3</b>
OBSERVACIONES: <b>CONSTRUCCIÓN QUE, JUNTO CON OTROS DOS SEQUEROS (5-S, 6-S) FORMA PARTE DE UN CONJUNTO DE INTERÉS EN PRIMERA LÍNEA DE COSTA.</b>	

La Comisión de Ordenación del Territorio y Medio Ambiente de Canarias, en sesión de fecha: **10-JULIO-2006** aprobó la APROBACIÓN DEFINITIVA del presente expediente:  
Las Palmas de s.c. **11-AGOSTO-2006**



### EMPLAZAMIENTO Y FOTOGRAFÍA

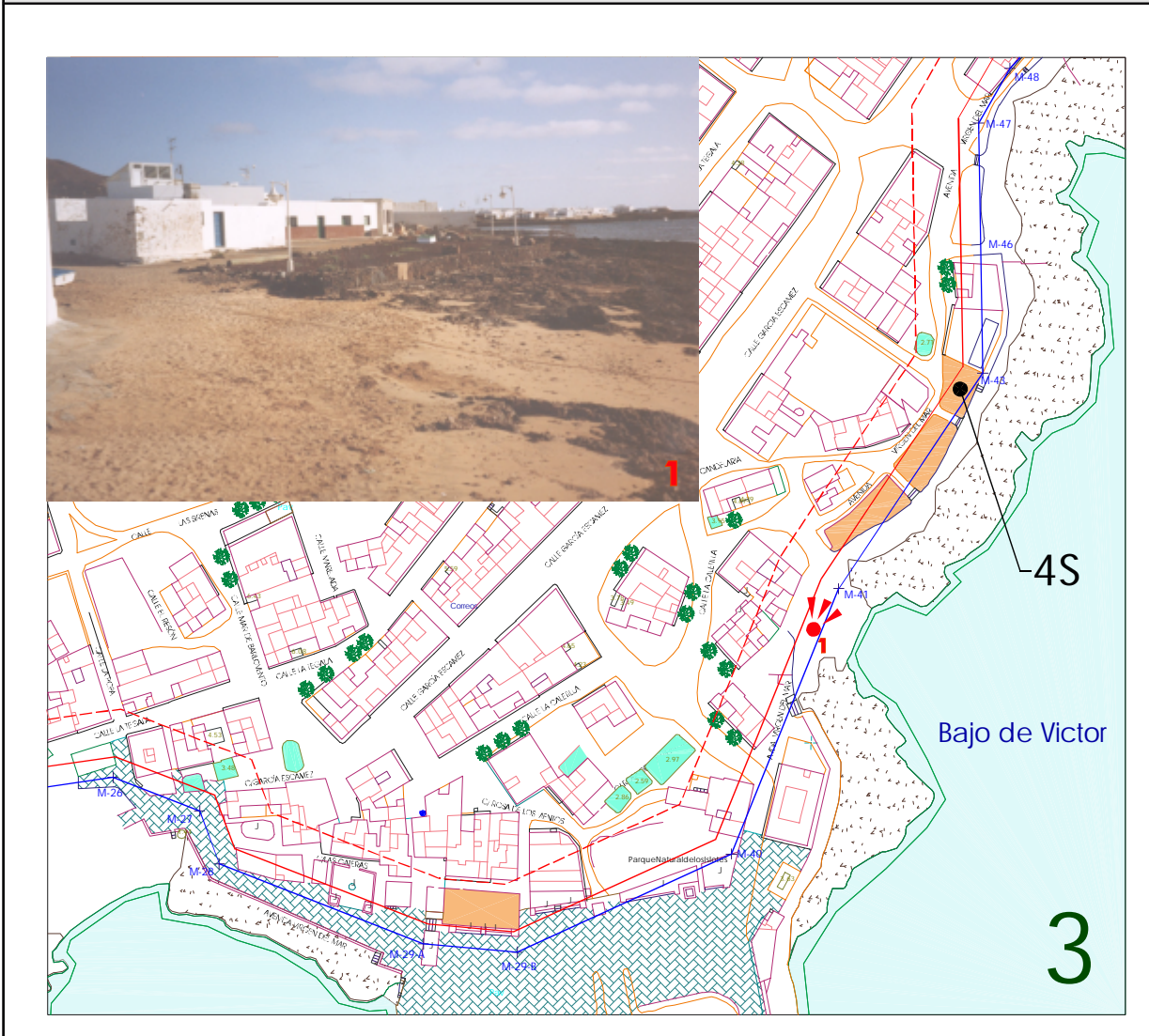



## CATÁLOGO DE PROTECCIÓN DE ELEMENTOS DE INTERÉS PATRIMONIAL

ELEMENTO CATALOGADO	
ELEMENTO: SEQUERO	Nº: 5-S
DIRECCIÓN: AVENIDA VIRGEN DEL MAR	
PROPIETARIO: DESCONOCIDO	
REFERENCIA CATASTRAL: NO CONSTA	Nº DE MANZANA ó ESPACIO LIBRE: E.L.
CARACTERÍSTICAS DE LA EDIFICACIÓN	
CARACTERÍSTICAS CONSTRUCTIVAS: TROZO DE TIERRA CUBIERTO CON PICÓN Y CERCADO CON PIEDRAS SUELTAS.	
ELEMENTOS DISONANTES: NINGUNO	
ESTADO DE CONSERVACIÓN: MALO	
CONFIGURACIÓN: RECTANGULAR IRREGULAR.	
SUPERFICIE CONSTRUIDA: 245 m <sup>2</sup>	OTROS: ALTURA S/R 0,00 m.
<b>GRADO DE PROTECCIÓN: A</b>	<b>TIPO DE INTERVENCIÓN: 3</b>
OBSERVACIONES: CONSTRUCCIÓN QUE, JUNTO CON OTROS DOS SEQUEROS (4-S Y 6-S), FORMA PARTE DE UN CONJUNTO DE INTERÉS EN PRIMERA LÍNEA DE COSTA.	

La Comisión de Ordenación del Territorio y Medio Ambiente de Canarias, en sesión de fecha: 10-JULIO-2006 acordó la APROBACIÓN DEFINITIVA del presente expediente:  
 Las Palmas de C.C. 11-AGOSTO-2006



### EMPLAZAMIENTO Y FOTOGRAFÍA

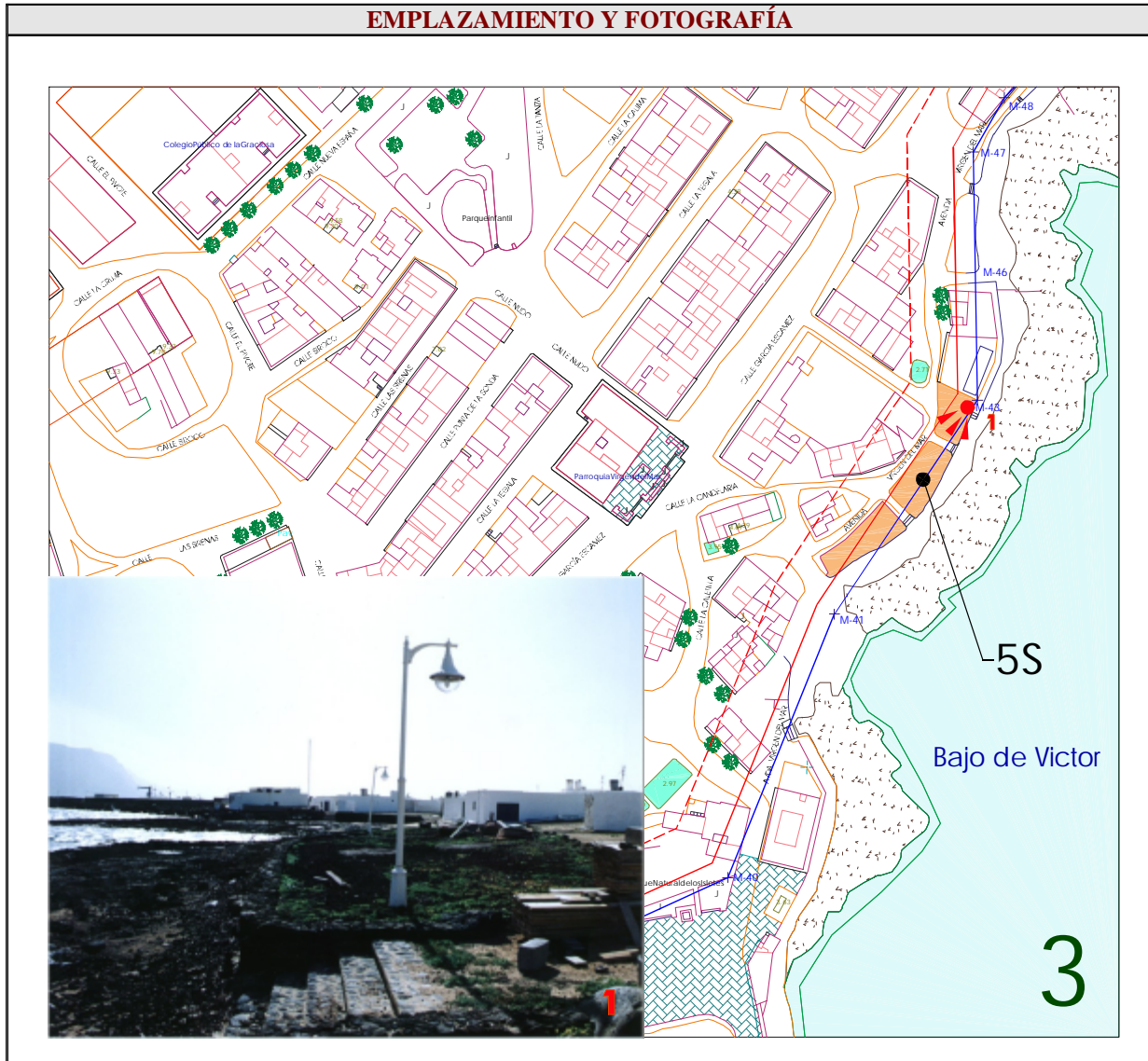



## CATÁLOGO DE PROTECCIÓN DE ELEMENTOS DE INTERÉS PATRIMONIAL

### ELEMENTO CATALOGADO

ELEMENTO: SEQUERO	Nº: 6S
DIRECCIÓN: AVENIDA VIRGEN DEL MAR	
PROPIETARIO: DESCONOCIDO	
REFERENCIA CATASTRAL: NO CONSTA	Nº DE MANZANA 6 ESPACIO LIBRE: E.L.

### CARACTERÍSTICAS DE LA EDIFICACIÓN

CARACTERÍSTICAS CONSTRUCTIVAS: TROZO DE TIERRA CUBIERTO CON PICÓN Y CERCADO CON PIEDRAS SUELTAS.	
ELEMENTOS DISONANTES: NINGUNA	
ESTADO DE CONSERVACIÓN: MALO	
CONFIGURACIÓN: RECTANGULAR IRREGULAR	
SUPERFICIE CONSTRUIDA: 260 m <sup>2</sup>	OTROS: ALTURA S/R 0,00 m
GRADO DE PROTECCIÓN: A	TIPO DE INTERVENCIÓN: 3
OBSERVACIONES: CONSTRUCCIÓN QUE, JUNTO CON OTROS DOS SEQUEROS (4-S Y 5-S), FORMA PARTE DE UN CONJUNTO DE INTERÉS EN PRIMERA LÍNEA DE COSTA.	

Comisión de Ordenación del Territorio y Medio Ambiente de Canarias, en sesión de fecha: 10-JULIO-2006 acordó la APROBACIÓN DEFINITIVA del presente expediente.  
Las Palmas de c.c. 11-AGOSTO-2006



### EMPLAZAMIENTO Y FOTOGRAFÍA

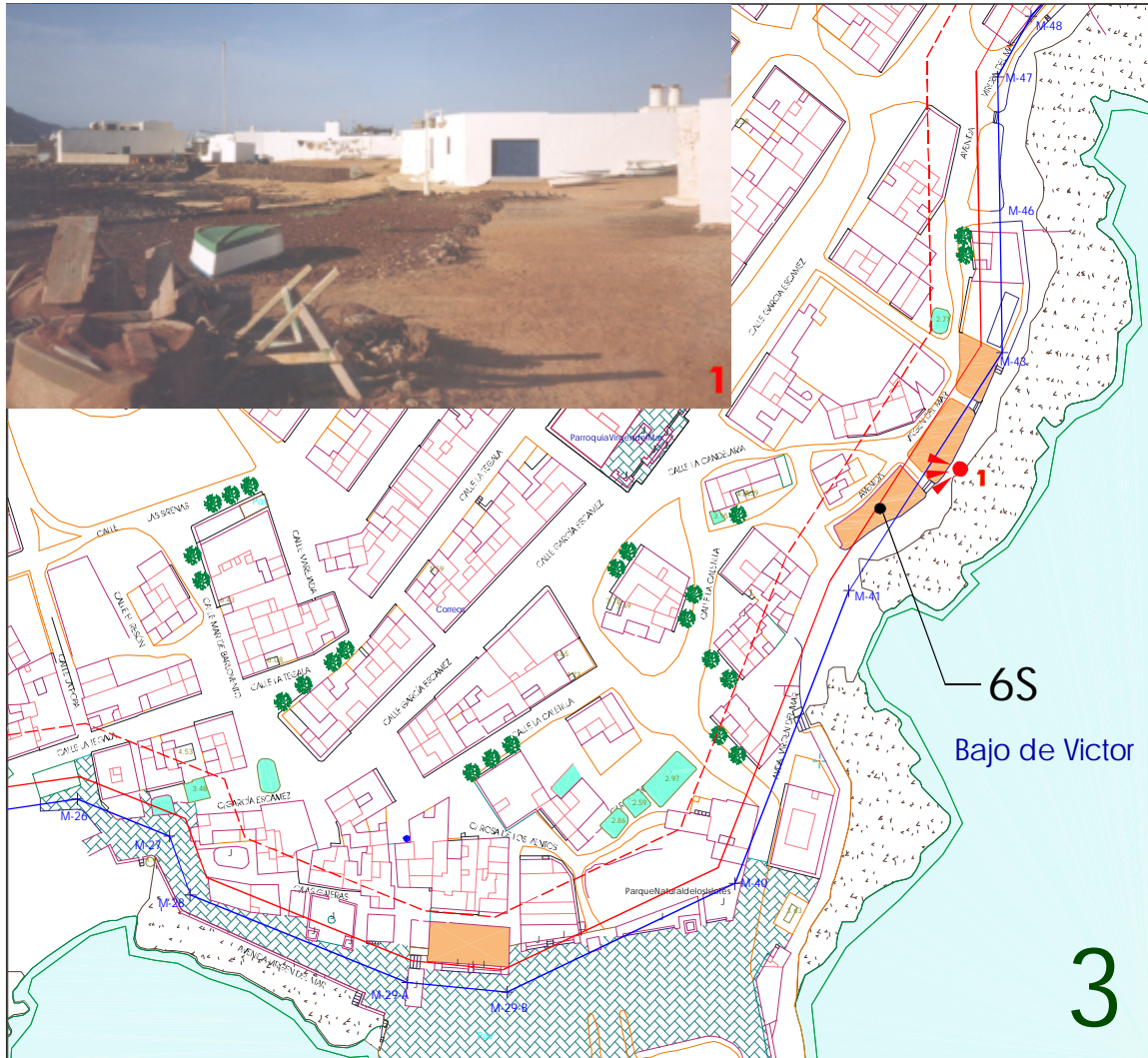



## CATÁLOGO DE PROTECCIÓN DE ELEMENTOS DE INTERÉS PATRIMONIAL

### ELEMENTO CATALOGADO

ELEMENTO: <b>SEQUERO</b>	Nº: <b>7S</b>
DIRECCIÓN : <b>C/ NORAY</b>	
PROPIETARIO: <b>DESCONOCIDO</b>	
REFERENCIA CATASTRAL: <b>NO CONSTA</b>	Nº DE MANZANA ó ESPACIO LIBRE: <b>E.L.</b>

### CARACTERÍSTICAS DE LA EDIFICACIÓN

CARACTERÍSTICAS CONSTRUCTIVAS: <b>TROZO DE TIERRA CUBIERTO CON PICÓN Y CERCADO POR MUROS DE PIEDRA SECA.</b>	
ELEMENTOS DISONANTES: <b>NINGUNO</b>	
ESTADO DE CONSERVACIÓN: <b>REGULAR - MALO</b>	
CONFIGURACIÓN: <b>ELIPTICA.</b>	
SUPERFICIE CONSTRUIDA: <b>24 m<sup>2</sup></b>	OTROS:
<b>GRADO DE PROTECCIÓN: A</b>	<b>TIPO DE INTERVENCIÓN: 3</b>
OBSERVACIONES: <b>FORMA PARTE, JUNTO A ALJIBES, VIVIENDA Y HORNOS DE PAN DE UN CONJUNTO DE INTERES EN UNA ZONA DE ESPACIOS LIBRES.</b>	

La Comisión de Ordenación del Territorio y Medio Ambiente de Canarias, en sesión de fecha: **10-JULIO-2006** acordó la **APROBACIÓN DEFINITIVA** del presente expediente:  
**Las Palmas de G.C. 11-AGOSTO-2006**



### EMPLAZAMIENTO Y FOTOGRAFÍA



## CATÁLOGO DE PROTECCIÓN DE ELEMENTOS DE INTERÉS PATRIMONIAL

ELEMENTO CATALOGADO	
ELEMENTO: <b>SEQUERO</b>	Nº: <b>8-S</b>
DIRECCIÓN : <b>AVENIDA VIRGEN DEL MAR</b>	
PROPIETARIO: <b>DESCONOCIDO</b>	
REFERENCIA CATASTRAL: <b>NO CONSTA</b>	Nº DE MANZANA ó ESPACIO LIBRE: <b>E.L.</b>
CARACTERÍSTICAS DE LA EDIFICACIÓN	
CARACTERÍSTICAS CONSTRUCTIVAS: <b>TROZO DE TIERRA CUBIERTO CON PICÓN Y CERCADO POR MURETE DE PIEDRAS RECOGIENDO DESNIVEL.</b>	
ELEMENTOS DISONANTES: <b>NINGUNO</b>	
ESTADO DE CONSERVACIÓN: <b>REGULAR</b>	
CONFIGURACIÓN: <b>RECTANGULAR IRREGULAR CON VÉRTICES REDONDEADOS.</b>	
SUPERFICIE CONSTRUIDA: <b>290 m<sup>2</sup></b>	OTROS: <b>ALTURA S/R 0,00 m.</b>
<b>GRADO DE PROTECCIÓN: A</b>	<b>TIPO DE INTERVENCIÓN: 3</b>
OBSERVACIONES: <b>CONSTRUCCIÓN QUE, JUNTO CON OTROS DOS SEQUEROS (9-S, 10-S), FORMA UN CONJUNTO EN PRIMERA LÍNEA DE COSTA.</b>	

La Comisión de Ordenación del Territorio y Medio Ambiente de Canarias, en sesión de fecha: **10-JULIO-2006** según la APROBACION DEFINITIVA del presente expediente:  
**Las Palmas de s.c. 11-AGOSTO-2006**



### EMPLAZAMIENTO Y FOTOGRAFÍA







## CATÁLOGO DE PROTECCIÓN DE ELEMENTOS DE INTERÉS PATRIMONIAL

ELEMENTO CATALOGADO	
ELEMENTO: SEQUERO	Nº: 9-S
DIRECCIÓN : AVENIDA VIRGEN DEL MAR	
PROPIETARIO: DESCONOCIDO	
REFERENCIA CATASTRAL: NO CONSTA	Nº DE MANZANA ó ESPACIO LIBRE: E.L.
CARACTERÍSTICAS DE LA EDIFICACIÓN	
CARACTERÍSTICAS CONSTRUCTIVAS: TROZO DE TIERRA CUBIERTO CON PICÓN Y CERCADO POR MURETE DE PIEDRAS RECOGIENDO EL DESNIVEL.	
ELEMENTOS DISONANTES: NINGUNO	
ESTADO DE CONSERVACIÓN: REGULAR	
CONFIGURACIÓN: RECTANGULAR IRREGULAR CON VÉRTICES REDONDEADOS	
SUPERFICIE CONSTRUIDA: 160 m <sup>2</sup>	OTROS: ALTURA S/R 0,00 m.
<b>GRADO DE PROTECCIÓN: A</b>	<b>TIPO DE INTERVENCIÓN: 3</b>
OBSERVACIONES: CONSTRUCCIÓN QUE, JUNTO CON OTROS DOS SEQUEROS (8-S, 10-S), FORMA UN CONJUNTO EN PRIMERA LÍNEA DE COSTA.	

La Comisión de Ordenación del Territorio y Medio Ambiente de Canarias, en sesión de fecha: 10-JULIO-2006 aprobó la APROBACIÓN DEFINITIVA del presente expediente.  
Las Palmas de c.c. 11-AGOSTO-2006



### EMPLAZAMIENTO Y FOTOGRAFÍA

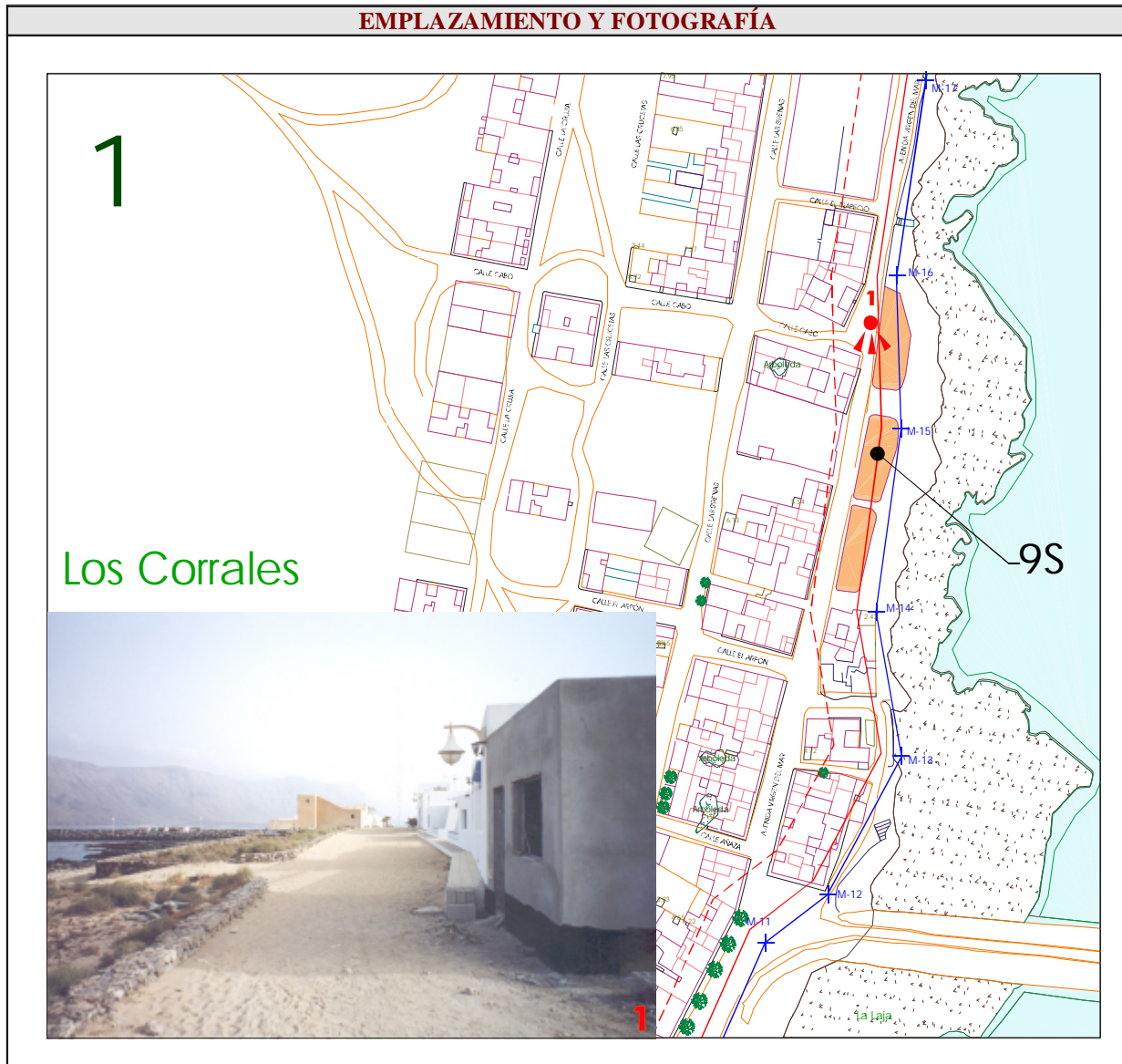



## CATÁLOGO DE PROTECCIÓN DE ELEMENTOS DE INTERÉS PATRIMONIAL

ELEMENTO CATALOGADO	
ELEMENTO: SEQUERO	Nº: 10-S
DIRECCIÓN : AVENIDA VIRGEN DEL MAR	
PROPIETARIO: DESCONOCIDO	
REFERENCIA CATASTRAL: NO CONSTA	Nº DE MANZANA ó ESPACIO LIBRE: E.L.
CARACTERÍSTICAS DE LA EDIFICACIÓN	
CARACTERÍSTICAS CONSTRUCTIVAS: TROZO DE TIERRA CUBIERTO CON PICÓN Y CERCADO POR MURETE DE PIEDRAS RECOGIENDO DESNIVEL.	
ELEMENTOS DISONANTES: NINGUNO	
ESTADO DE CONSERVACIÓN: REGULAR	
CONFIGURACIÓN: RECTANGULAR IRREGULAR CON VERTICES REDONDEADOS.	
SUPERFICIE CONSTRUIDA: 200 m <sup>2</sup>	OTROS: ALTURA S/R 0,00 m.
<b>GRADO DE PROTECCIÓN: A</b>	<b>TIPO DE INTERVENCIÓN: 3</b>
OBSERVACIONES: CONSTRUCCIÓN QUE, JUNTO CON OTROS DOS SEQUEROS (8-S, 9-S), FORMA UN CONJUNTO EN PRIMERA LÍNEA DE COSTA.	

La Comisión de Ordenación del Territorio y Medio Ambiente de Canarias, en sesión de fecha: 10-JULIO-2006 acordó la APROBACIÓN DEFINITIVA del presente expediente:  
Las Palmas de c.c. 11-AGOSTO-2006



### EMPLAZAMIENTO Y FOTOGRAFÍA

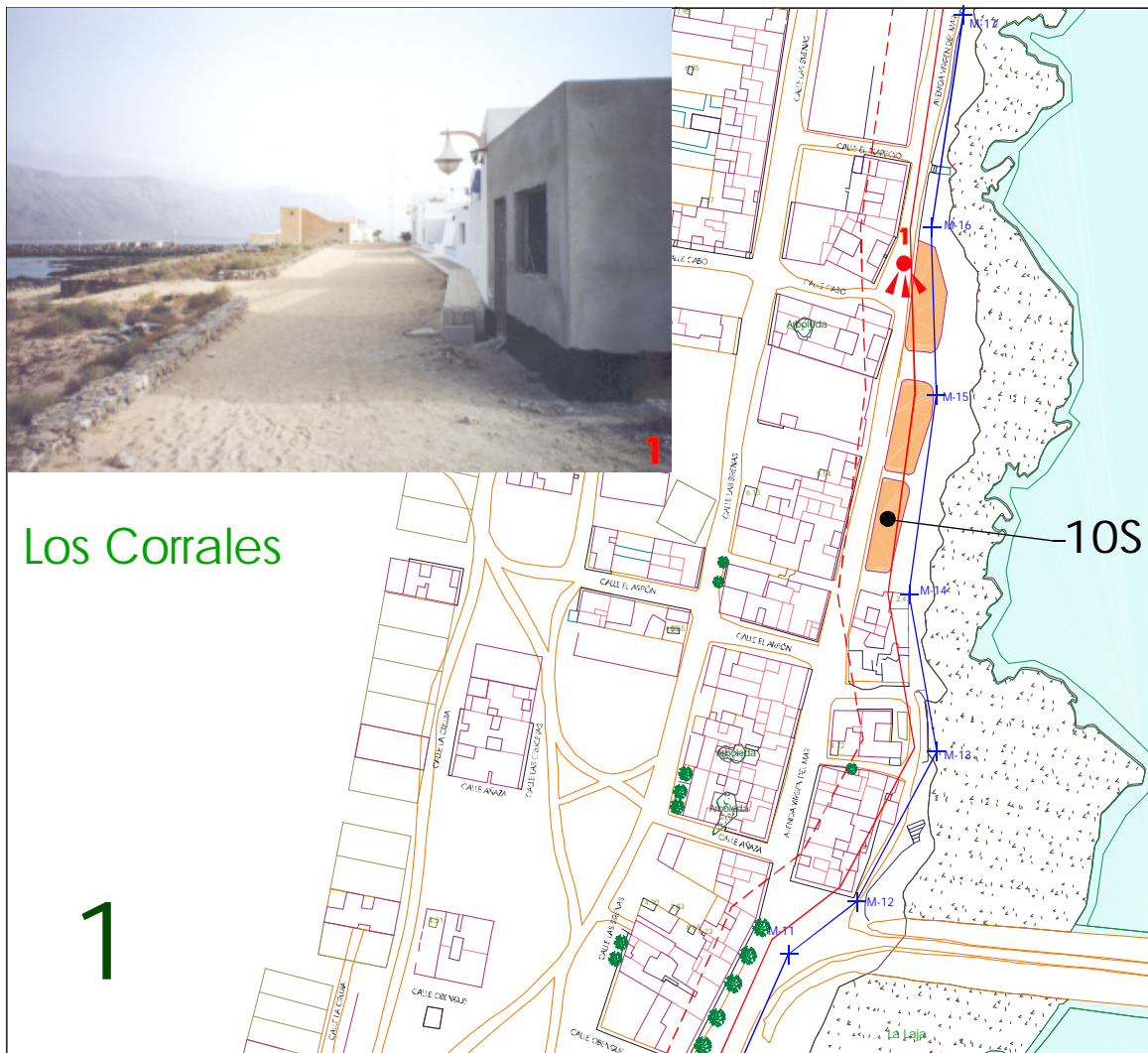



## CATÁLOGO DE PROTECCIÓN DE ELEMENTOS DE INTERÉS PATRIMONIAL

ELEMENTO CATALOGADO	
ELEMENTO: <b>HORNO DE PAN</b>	Nº: <b>1-H</b>
DIRECCIÓN : <b>C/ NORAY ESQUINA C/ LA FIJA.</b>	
PROPIETARIO: <b>DESCONOCIDO</b>	
REFERENCIA CATASTRAL: <b>5543201</b>	Nº DE MANZANA ó ESPACIO LIBRE: <b>31.2 *</b>
CARACTERÍSTICAS DE LA EDIFICACIÓN	
CARACTERÍSTICAS CONSTRUCTIVAS: <b>MURO DE PIEDRA, CUBIERTA DE BOVEDA DE PIEDRA SECA ACABADA CON PIEDRA Y REVESTIDO EXTERIOR CON MORTERO DE CAL PINTADO DE BLACO.</b>	
ELEMENTOS DISONANTES: <b>NINGUNO</b>	
ESTADO DE CONSERVACIÓN: <b>BUENO</b>	
CONFIGURACIÓN: <b>CIRCULAR ADOSADO A OTRA CONSTRUCCIÓN.</b>	
SUPERFICIE CONSTRUIDA: <b>7 m<sup>2</sup></b>	OTROS:
<b>GRADO DE PROTECCIÓN: A</b>	<b>TIPO DE INTERVENCIÓN: 2</b>
OBSERVACIONES: <b>FORMA JUNTO A OTRO HORNO DE PAN Y OTROS ELEMENTOS: ALJIBES, VIVIENDA Y SEQUERO UN CONJUNTO DE INTERÉS EN UNA ZONA DE ESPACIOS LIBRES, DENTRO DEL ÁREA DE INTERVENCIÓN Nº 8.</b>	

La Comisión de Ordenación del Territorio y Medio Ambiente de Canarias, en sesión de fecha: **10-JULIO-2006** acordó la APROBACIÓN DEFINITIVA del presente expediente:  
**Las Palmas de C.E. 11-AGOSTO-2006**



### EMPLAZAMIENTO Y FOTOGRAFÍA



**1H**

Muelle de La Graciosa

2





## CATÁLOGO DE PROTECCIÓN DE ELEMENTOS DE INTERÉS PATRIMONIAL

ELEMENTO CATALOGADO	
ELEMENTO: <b>HORNO DE PAN</b>	Nº: <b>2H</b>
DIRECCIÓN : C/ NORAY	
PROPIETARIO: <b>DESCONOCIDO</b>	
REFERENCIA CATASTRAL: <b>5543003</b>	Nº DE MANZANA ó ESPACIO LIBRE: <b>31.1</b>
CARACTERÍSTICAS DE LA EDIFICACIÓN	
CARACTERÍSTICAS CONSTRUCTIVAS: <b>MURO DE PIEDRA, CUBIERTA DE BOVEDA DE PIEDRA SECA ACABADA CON PIEDRA Y REVESTIDO EXTERIOR CON MORTERO DE CAL PINTADO DE BLACO.</b>	
ELEMENTOS DISONANTES: <b>NINGUNO</b>	
ESTADO DE CONSERVACIÓN: <b>BUENO</b>	
CONFIGURACIÓN: <b>CIRCULAR AISLADA.</b>	
SUPERFICIE CONSTRUIDA: <b>5 m<sup>2</sup></b>	OTROS:
<b>GRADO DE PROTECCIÓN: A</b>	<b>TIPO DE INTERVENCIÓN: 2</b>
OBSERVACIONES: <b>FORMA JUNTO A OTRO HORNO DE PAN Y OTROS ELEMENTOS: ALJIBES, VIVIENDA Y SEQUERO UN CONJUNTO DE INTERÉS EN UNA ZONA DE ESPACIOS LIBRES, DENTRO DEL ÁREA DE INTERVENCIÓN Nº 8.</b>	

La Comisión de Ordenación del Territorio y Medio Ambiente de Canarias, en sesión de fecha: **10-JULIO-2006** acordó la **APROBACIÓN DEFINITIVA** del presente expediente:  
**Las Palmas de c.c. 11-AGOSTO-2006**



### EMPLAZAMIENTO Y FOTOGRAFÍA

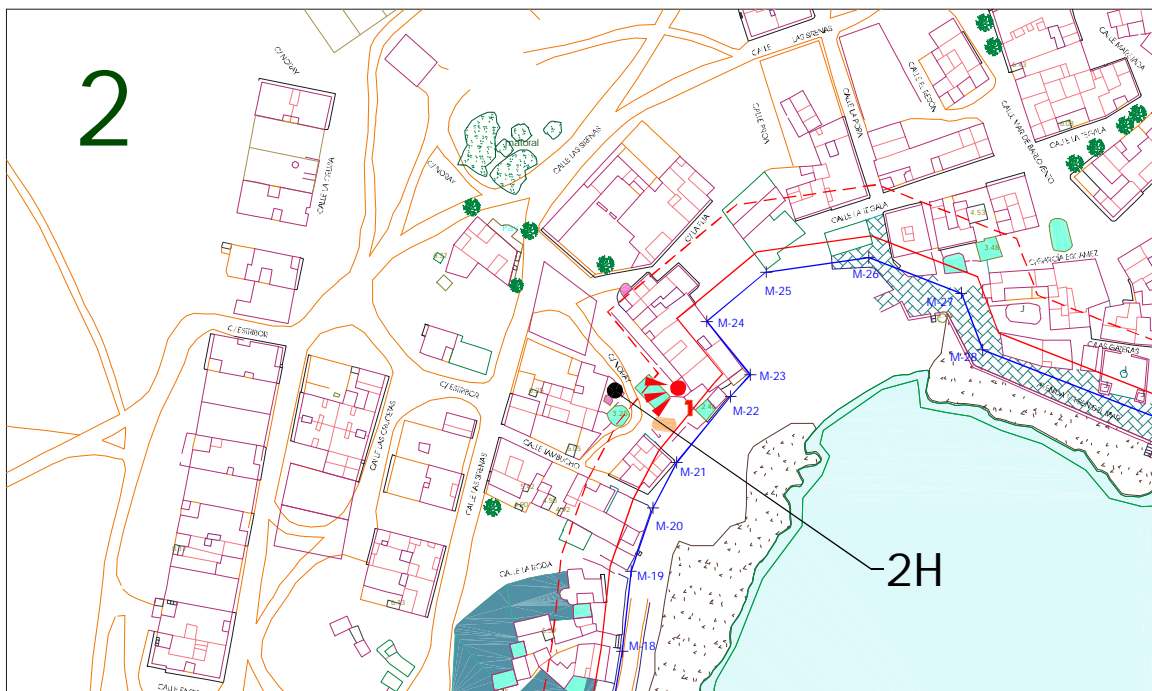



## CATÁLOGO DE PROTECCIÓN DE ELEMENTOS DE INTERÉS PATRIMONIAL

ELEMENTO CATALOGADO	
ELEMENTO: <b>POZO DE AGUA Y MOLINO</b>	Nº: <b>1-P</b>
DIRECCIÓN : <b>PLAYA DE FAMARA</b>	
PROPIETARIO: <b>MUNICIPAL</b>	
REFERENCIA CATASTRAL:	Nº DE MANZANA ó ESPACIO LIBRE:
CARACTERÍSTICAS DE LA EDIFICACIÓN	
CARACTERÍSTICAS CONSTRUCTIVAS: <b>HA SIDO RECONSTRUIDO CON MUROS DE PIEDRA CON ACABADO DE MORTERO Y CARPINTERÍA DE MADERA</b>	
ELEMENTOS DISONANTES: <b>NINGUNO</b>	
ESTADO DE CONSERVACIÓN: <b>BUENO</b>	
CONFIGURACIÓN PARCELARIA: <b>REGULAR</b>	
SUPERFICIE CONSTRUIDA: <b>50 m<sup>2</sup></b>	OTROS:
<b>GRADO DE PROTECCIÓN: C (T1, T2, M1, M2, M3)</b>	<b>TIPO DE INTERVENCIÓN: 3</b>
OBSERVACIONES: <b>ESTA CONSTRUCCIÓN ESTÁ AFECTADA POR EL DESLINDE MARÍTIMO TERRESTRE Y POR LA SERVIDUMBRE DE TRANSITO, POR LO TANTO LA PROTECCIÓN QUE ESTE CATÁLOGO OTORGA SE DEBE ENTENDER SIN PERJUICIO DE LO DISPUESTO EN LA LEGISLACIÓN DE COSTAS</b>	

La Comisión de Ordenación del Territorio y Medio Ambiente de Canarias, en sesión de fecha: **10-JULIO-2006** acordó la APROBACIÓN DEFINITIVA del presente expediente:  
**Las Palmas de c.e. 11-AGOSTO-2006**



### EMPLAZAMIENTO Y FOTOGRAFÍA

