

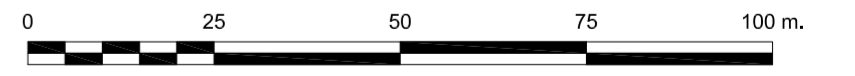





La Comisión de Ordenación del Territorio y Medio Ambiente de Canarias, en sesión de fecha: **10-JULIO-2006** acordó la **APROBACIÓN DEFINITIVA** del presente expediente:  
Las Palmas de C.C. **11-AGOSTO-2006**



 Suelo urbano consolidado (SU-c).

-  Delimitación de núcleo de población.
-  Línea aprobada del Deslinde Público Marítimo Terrestre
-  Línea de servidumbre de tránsito del Deslinde Público Marítimo Terrestre
-  Línea de servidumbre de protección del Deslinde Público Marítimo Terrestre

PROVINCIA:  
LAS PALMAS

MUNICIPIOS:  
T.M. DE TEGUISE Y T.M. DE HARÍA

  
**La Roche Consultores s.l.**

**Parque Natural**  
Archipiélago Chinijo

PLAN RECTOR DE USO Y GESTIÓN

Localización



  
Parque Natural  
Archipiélago Chinijo

ISLANDS HOME.  
DELIMITACION Y  
CATEGORIZACION DEL SUELO.

**N.5.4.1.**

Escala 1:2.000  
Junio 2006