

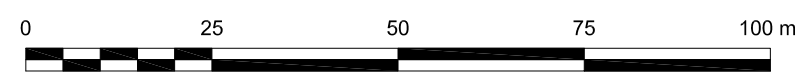







La Comisión de Ordenación del Territorio y Medio Ambiente de Canarias, en sesión de fecha: **10-JULIO-2006** acordó la **APROBACIÓN DEFINITIVA** del presente expediente.
 Las Palmas de C.C. **11-AGOSTO-2006**



 Suelo urbano consolidado (SU-c).
 Suelo urbano no consolidado (SU-nc).

-  Delimitación de núcleo de población.
-  Línea aprobada del Deslinde Público Marítimo Terrestre
-  Línea probable del Deslinde Público Marítimo Terrestre
-  Línea de servidumbre de tránsito del Deslinde Público Marítimo Terrestre
-  Línea de servidumbre de protección del Deslinde Público Marítimo Terrestre

PROVINCIA:
LAS PALMAS

MUNICIPIOS:
T.M. DE TEGUISE Y T.M. DE HARÍA

La Roche Consultores s.l.

Parque Natural Archipiélago Chinijo

PLAN RECTOR DE USO Y GESTIÓN

Localización

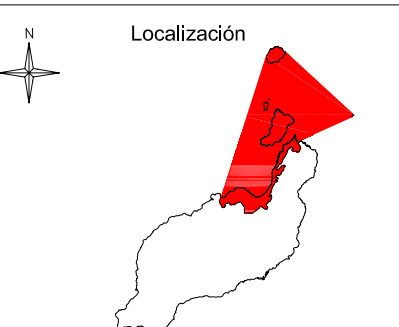

 Parque Natural Archipiélago Chinijo
CALETA DE FAMARA.
 DELIMITACION Y CATEGORIZACION DEL SUELO.