

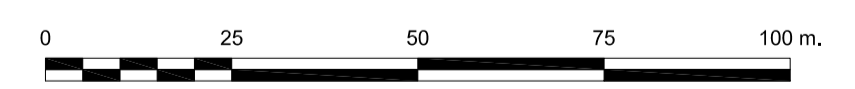





La Comisión de Ordenación del Territorio y Medio Ambiente de Canarias, en sesión de fecha: **10 JULIO 2006** acordó la **APROBACIÓN DEFINITIVA** del presente expediente:
 Las Palmas de C.C. **11-AGOSTO-2006**



 Suelo urbano consolidado (SU-c).

-  Delimitación de núcleo de población.
-  Línea aprobada del Deslinde Público Marítimo Terrestre
-  Línea de servidumbre de tránsito del Deslinde Público Marítimo Terrestre
-  Línea de servidumbre de protección del Deslinde Público Marítimo Terrestre

PROVINCIA: LAS PALMAS
 MUNICIPIOS: T.M. DE TEGUISE Y T.M. DE HARÍA



Parque Natural
 Archipiélago Chinijo

PLAN RECTOR DE USO Y GESTIÓN

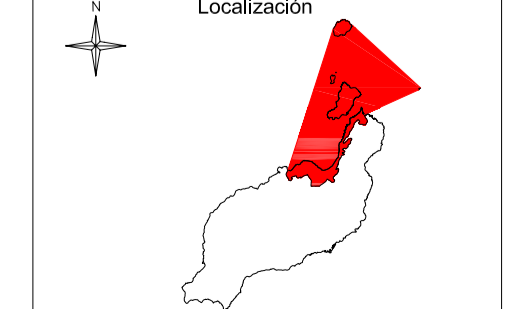

 Parque Natural
 Archipiélago Chinijo
 CALETA DE SEBO.
 DELIMITACION Y
 CATEGORIZACION DEL SUELO.

N.5.2.1.

Escala 1:2.000
 Junio 2006