

La Comisión de Ordenación del Territorio y Medio Ambiente de Canarias en sesión de fecha: **10 JULIO 2006** sobre la **APROBACION DEFINITIVA** del presente expediente:  
**Las Palmas de C. 11 AGOSTO 2006**

*[Signature]*

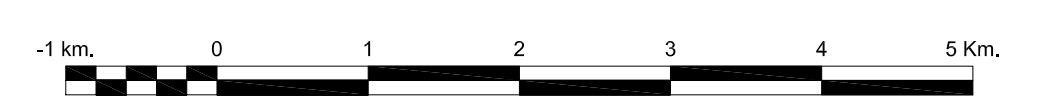

0 - 1 Hectárea	10 - 20 Hectáreas	Superficie desconocida
1 - 5 Hectáreas	20 - 100 Hectáreas	Núcleos de población
5 - 10 Hectáreas	> 100 Hectáreas	Límite del Parque Natural.

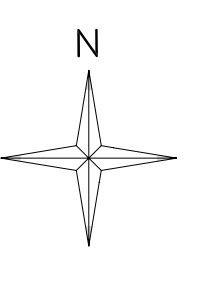