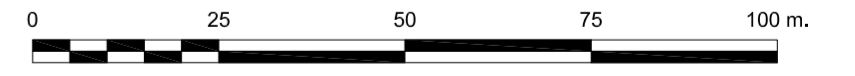

La Comisión de Ordenación del Territorio y Medio Ambiente de Canarias, en sesión de fecha: **10-JULIO-2006** acordó la **APROBACIÓN DEFINITIVA** del presente expediente:
Las Palmas de G.C. **11-AGOSTO-2006**

SUELO URBANO
Suelo urbano consolidado (SU-c).

EDIFICACIÓN:
TIPOLOGIA EDIFICACION AISLADA (PUN).

++ Uso residencial - Vivienda unifamiliar.
+ + Uso turístico aojativo - Bungalows.

SUELO RUSTICO
S.R.P.N. Suelo Rústico de Protección Natural.

DOTACIONES Y EQUIPAMIENTOS
COM - Comercial administrativo.
Espacios Libres.

— — — — — Delimitación de núcleo de población.
— — — — — Deslinde marítimo terrestre.
— — — — — Delimitación de servidumbre de tránsito.
— — — — — Delimitación de servidumbre de protección del deslinde marítimo.

PROVINCIA: LAS PALMAS
MUNICIPIOS: T.M. DE TEGUISE Y T.M. DE HARÍA

La Roche Consultores s.l.

Parque Natural Archipiélago Chinijo

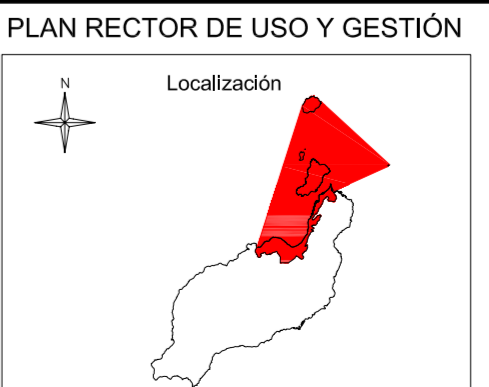

Parque Natural Archipiélago Chinijo

ISLANDS HOME.
PLANEAMIENTO MUNICIPAL