

NOTA:  
LOS USOS EN LA ZONA DE SERVIDUMBRE DE PROTECCION ESTARAN EN LO DISPUESTO EN LOS ARTICULOS 24 Y 25 Y DISPOSICION TRANSITORIA CUARTA DE LA LEY DE COSTAS.

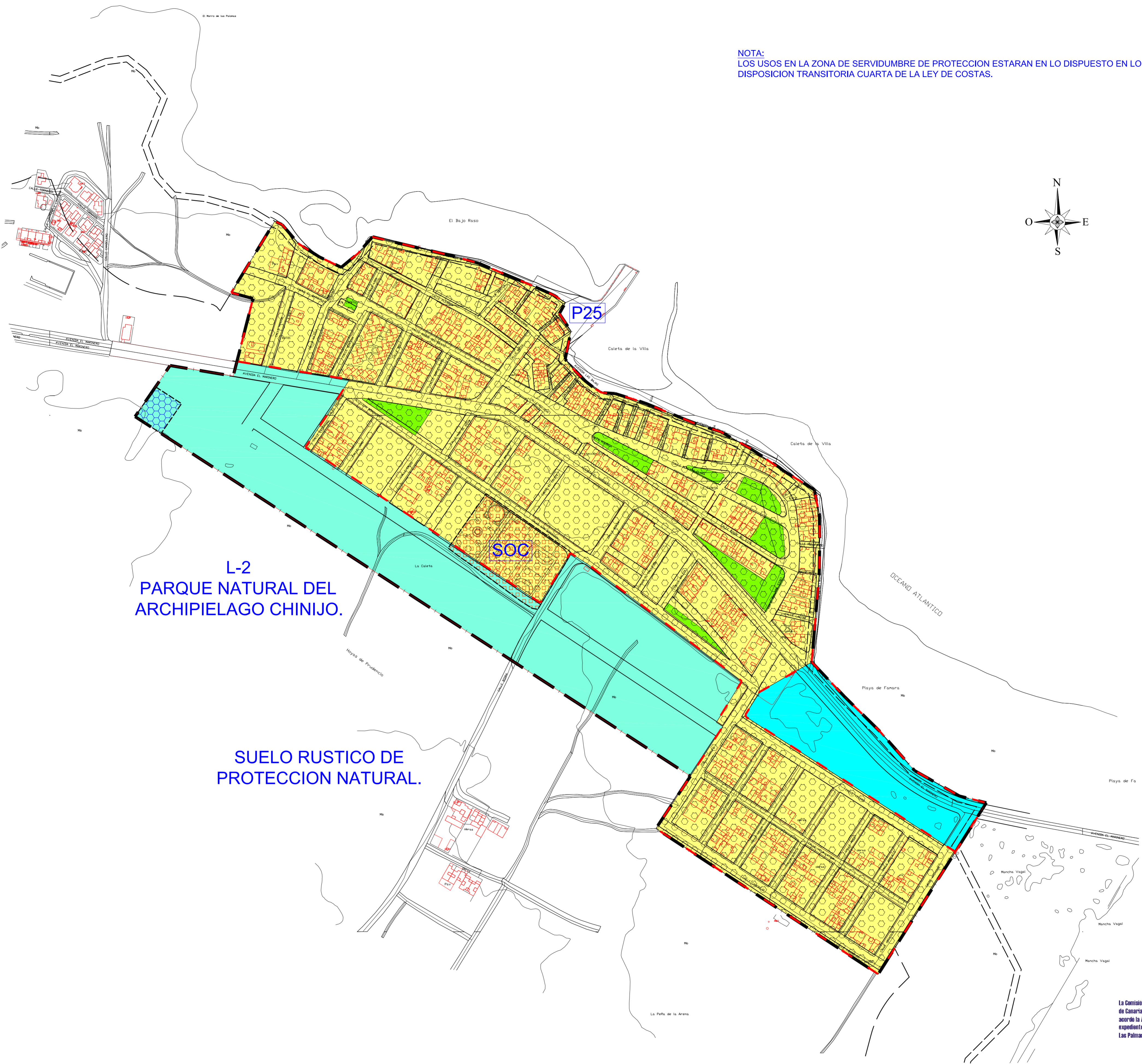

La Comisión de Ordenación del Territorio y Medio Ambiente de Canarias, en sesión de fecha **10-JULIO-2006** acordó la **APROBACION DEFINITIVA** del presente expediente:  
Las Palmas de C.C. **11-AGOSTO-2006**

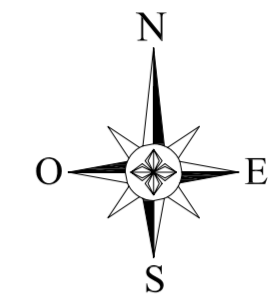

*[Handwritten signature]*