

SUELO RUSTICO DE PROTECCION NATURAL

L-2
PARQUE NATURAL DEL ARCHIPIELAGO CHINIJO.

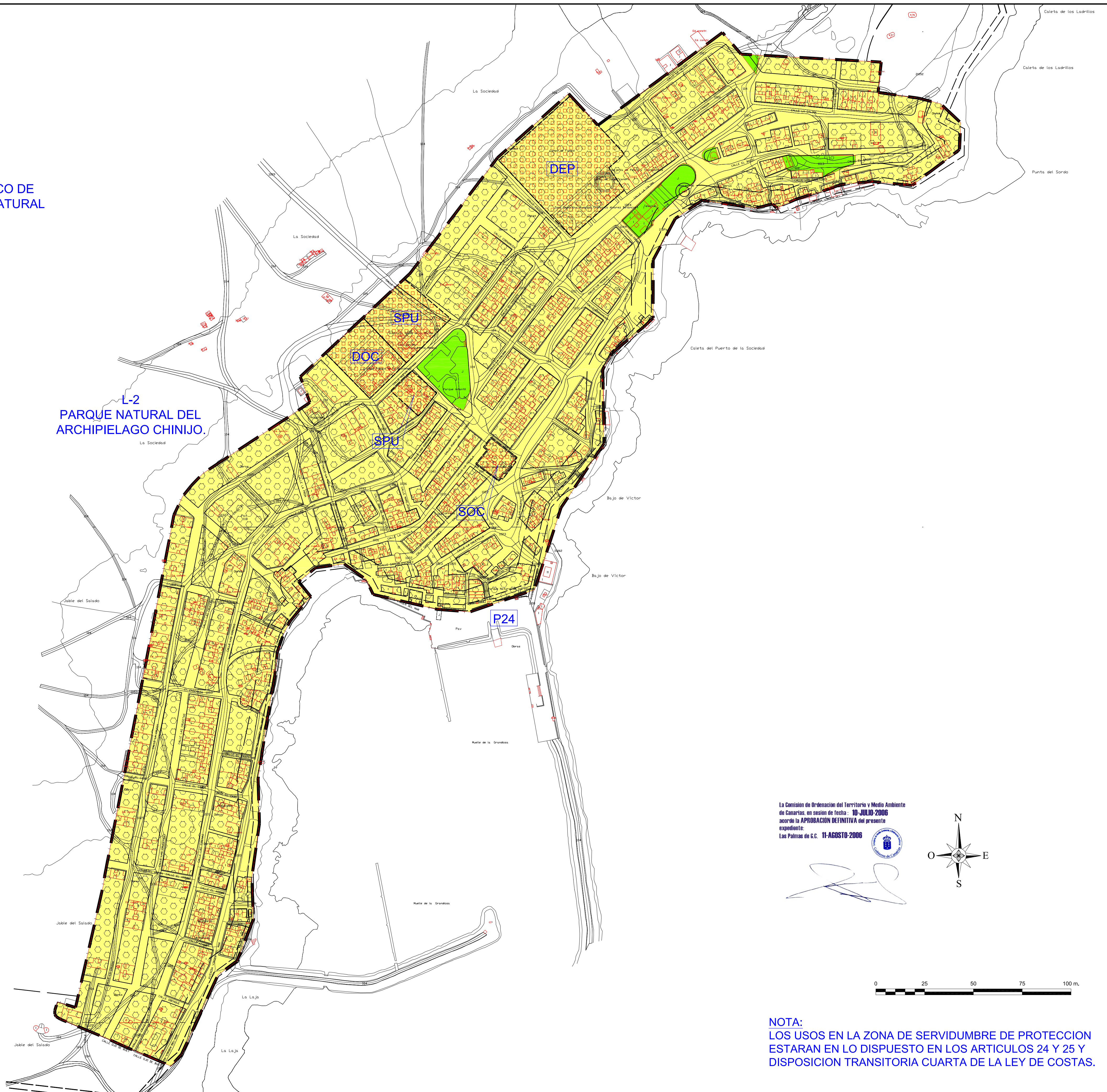

La Comisión de Ordenación del Territorio y Medio Ambiente de Canarias, en sesión de fecha: **10-JULIO-2006** acordó la **APROBACIÓN DEFINITIVA** del presente expediente:
Las Palmas de C.C. **11-AGOSTO-2006**

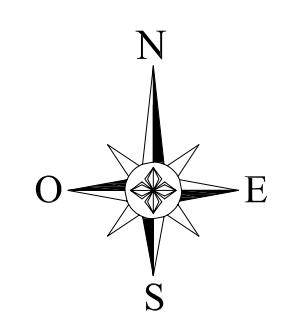

[Handwritten signature]

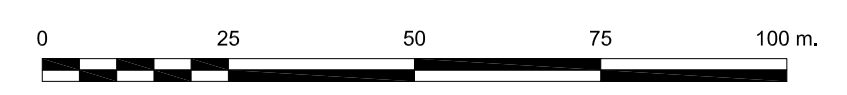

NOTA:
LOS USOS EN LA ZONA DE SERVIDUMBRE DE PROTECCION ESTARAN EN LO DISPUESTO EN LOS ARTICULOS 24 Y 25 Y DISPOSICION TRANSITORIA CUARTA DE LA LEY DE COSTAS.

<p>SUELO URBANO</p> <p>Suelo urbano consolidado (SU-c).</p>	<p>DOTACIONES Y EQUIPAMIENTOS</p> <p>DEP - Deportivo. SOC - Socio-cultural. DOC - Docente. SPU - Servicios públicos. Espacios Libres.</p>	<p>Delimitación de núcleo de población.</p> <p>Deslinde marítimo terrestre.</p> <p>Delimitación de servidumbre de tránsito.</p> <p>Delimitación de servidumbre de protección del deslinde marítimo.</p>
<p>EDIFICACIÓN:</p> <p>Tipología edificación compacta (VEM).</p>	<p>PROTECCION PATRIMONIO HISTORICO CULTURAL</p> <p>P-24 Puerto y Paseo Marítimo de Caleta de Sebo.</p>	

