

La Comisión de Ordenación del Territorio y Medio Ambiente de Canarias, en sesión de fecha: **10 JULIO 2006** acordó la **APROBACIÓN DEFINITIVA** del presente esbozo.

Las Palmas de C.C. **11 AGOSTO 2006**

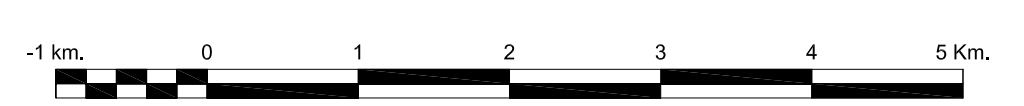
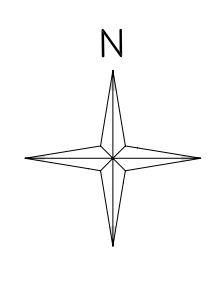

<p>INFRAESTRUCTURAS VIARIAS.</p> <p>Red de interés regional: - LZ-1 Arrecife - Orzola. Red insular de segundo orden: - LZ-10 Tabiche - Arrieta. Red insular de tercer orden: - LZ-201 Maguez - Arrieta. - LZ-202 Hoya de la Pila - Mirador del Río. - LZ-203 Yca - Mirador del Río. - LZ-401 Tagua - Sgo. - LZ-402 Las Anapolas - Caleta de Famara.</p>	<p>INFRAESTRUCTURAS PORTUARIAS Y SEÑALIZACIÓN MARÍTIMA.</p> <p>IPSM-1 Baliza de Punta Fariónes. IPSM-2 Faro de Alegranza. IPSM-3 Puerto de Caleta de Sebo. IPSM-4 Embarcadero de Caleta de Famara. IPSM-5 Embarcadero del Faro de Alegranza. IPSM-6 Embarcadero de Pedro Barba.</p>	<p>INFRAESTRUCTURAS Y EQUIPAMENTOS DE USO PÚBLICO.</p> <p>IUP-1 Área recreativa del Bosquecillo. IUP-2 Área de acampada El Salado. IUP-3 Helipuerto. IUP-4 Cementerio. IUP-5 Mirador del Río. IUP-6 Área de acampada Playa S. Juan.</p>
<p>INFRAESTRUCTURAS ELÉCTRICAS.</p> <p>IE-1 Estación de energía solar Pedro Barba.</p> <p>Tendido eléctrico aéreo.</p> <p>Tendido eléctrico subterráneo.</p>	<p>INFRAESTRUCTURAS Y EQUIPAMENTOS DE USO PÚBLICO.</p> <p>Ubicación de Infraestructura.</p> <p>----- Límite del Parque Natural.</p>	

PROVINCIA: LAS PALMAS	MUNICIPIOS: T.M. DE TEGUISE Y T.M. DE HARÍA
<p>La Roche Consultores s.l.</p>	
<p>Parque Natural Archipiélago Chinijo</p>	

