

La Comisión de Ordenación del Territorio y Medio Ambiente de Canarias, en sesión de fecha: **10-JULIO-2006** acordó la **APROBACIÓN DEFINITIVA** del presente expediente:
Las Palmas de C.C. 11-AGOSTO-2006

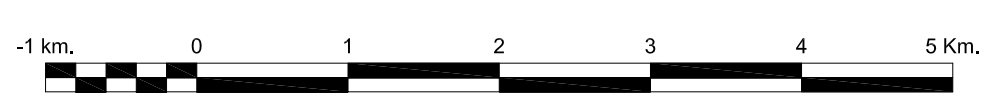

[Handwritten signature]

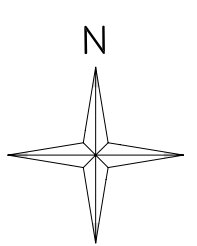

<p>Hábitats costeros y vegetaciones halofíticas.</p> <ul style="list-style-type: none"> Código 1110. Bancos de arena cubiertos permanentemente por agua marina poco profunda. Código 1210. Vegetación anual sobre deshechos. Código 1250. Acantilados con vegetación endémica de las costas macaronésicas. Código 1420. Matorrales halófilos mediterráneos y termoatlánticos (<i>Sarcocornetea fruticosi</i>). <p>Hábitats rocosos y cuevas.</p> <ul style="list-style-type: none"> Código 8320. Campos de lava y excavaciones naturales. 	<p>Dunas marítimas y continentales.</p> <ul style="list-style-type: none"> Código 2110. Dunas móviles embrionarias. Código 2130. Dunas costeras fijas con vegetación herbácea (dunas grises). <p>Matorrales esclerófilos.</p> <ul style="list-style-type: none"> Código 5330. Matorrales termomediterráneos y pre-estépicos. <p>--- Límite del Parque Natural.</p>
--	--

