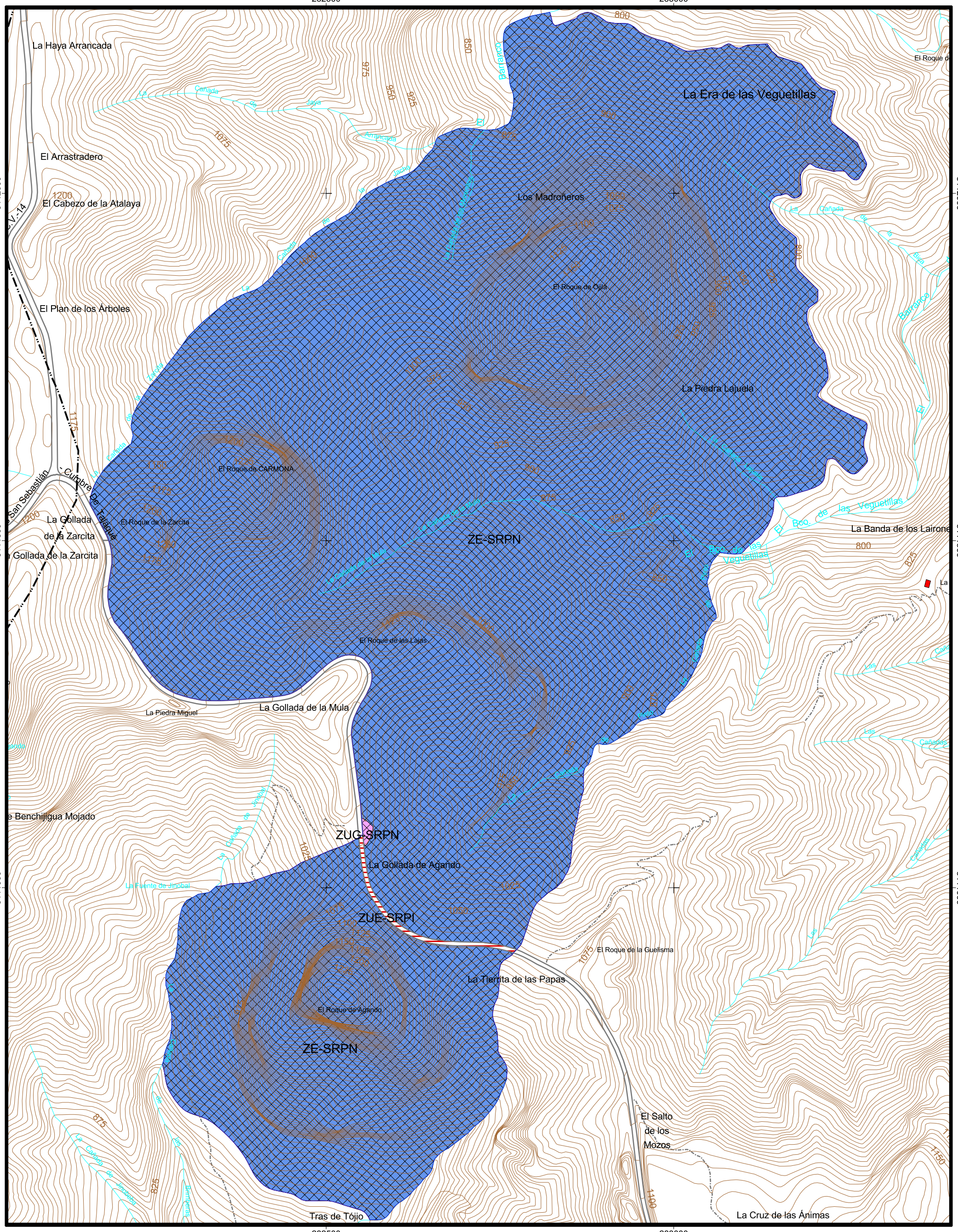

EQUID. CURVAS:	5 m
HUSO:	28
ELIPSOIDE:	WGS84
PROYECCIÓN:	U.T.M.

BASE CARTOGRÁFICA:

GRAFCAN

Fecha de Base Cartográfica: 1996

PLANO DE SITUACIÓN

Provincia: Santa Cruz de Tenerife

Municipios: San Sebastián de La Gomera

LEYENDA:

ZONA DE EXCLUSIÓN
suelo rústico de protección natural - (ZE-SRPN)

ZONA DE USO ESPECIAL
suelo rústico de protección de infraestructuras (ZUE-SRPI)

ZONA DE USO GENERAL
suelo rústico de protección natural - (ZUG-SRPN)

- edificación
- límite municipal
- carretera
- pista
- senda
- cauce barranco
- límite del espacio natural
- curva de nivel

NORMAS DE CONSERVACIÓN:
MONUMENTO NATURAL DE LOS ROQUES

Hojas: LG07 A, LG07B LG07 C, LG07 D

ESCALA 1:5.000
Fecha :JULIO 2005

LG07 A	LG07 B
LG07 C	LG07 D

PLANO DE:
ZONIFICACIÓN, CLASIFICACIÓN Y CATEGORIZACIÓN DEL SUELO

GOBIERNO DE CANARIAS
CONSEJERÍA DE MEDIO AMBIENTE Y ORDENACIÓN TERRITORIAL

Red Canaria de Espacios Naturales Protegidos

ÁREAS PROTEGIDAS DE LA ISLA DE:
LA GOMERA