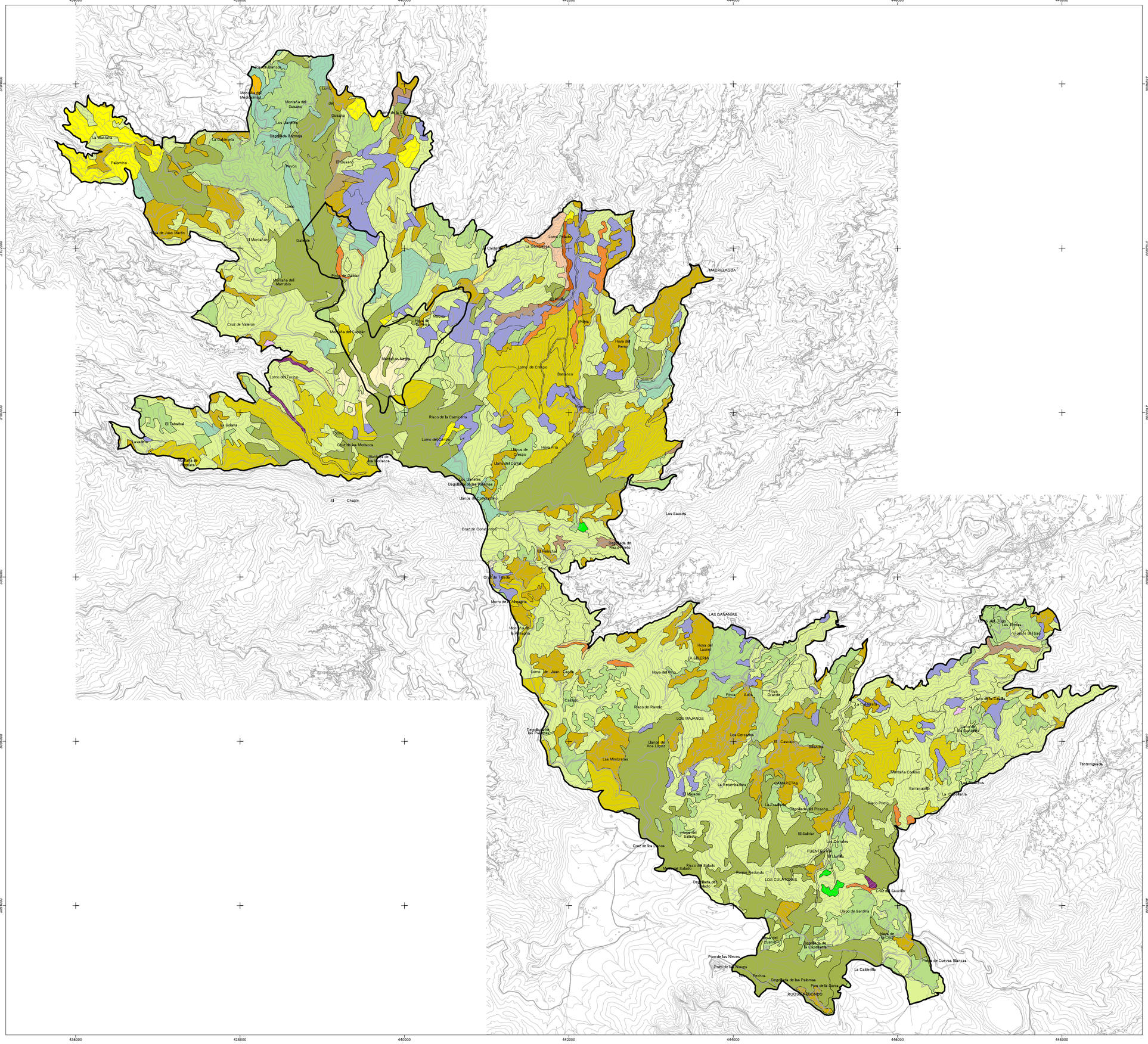


GOBIERNO DE CANARIAS
CONSEJERÍA DE MEDIO AMBIENTE Y ORDENACIÓN TERRITORIAL
Dirección General de Ordenación del Territorio

## LEYENDA

- Bosque termófilo
- Cañaverales, Juncales, etc.c.
- Complejos de vegetación y comunidades liquénicas de malpaí
- Comunidades de beroles o beas meso-supramediterráneas
- Comunidades de cerrajas y beroles infra-termomediterráneas
- Cultivos y caseríos
- Desprovisto de vegetación
- Fayal-Brezal
- Herbazal subnitrófilo seco-subhúmedo y cardales
- Hinojal y altabacal
- Jaral
- Matorral nitrófilo xérico: vinagreral, inciensal, magarzal
- Monteverde húmedo
- Pinar
- Piterales y tunerales
- Plantaciones de Pinus canariensis
- Plantaciones de Pinus pinea
- Plantaciones de Pinus radiata
- Plantaciones mixtas de Pinus spp.
- Plantaciones varias
- Retamar y codesar de monte
- Sauzal
- Zarzal

N

1000 0 1000 2000 3000 m

ESCALA GRÁFICA

| | | | |
|---|---|---|---|
| PROVINCIA: LAS PALMAS | | ISLA: GRAN CANARIA | |
| ESCALA: 1:25.000 | | EQUIDISTANCIA CURVAS: 25 metros | |
| PROYECCIÓN: U.T.M. | USO: 28 | ELIPSOIDE: WGS 84 | |
| RED GEODÉSICA: REGCAN 95 | | BASE CARTOGRÁFICA: GRAFCAN 2002 | |

LOCALIZACIÓN

*PAISAJE PROTEGIDO DE LAS CUMBRES*

**VEGETACIÓN**

**C-25**

ESCALA 1:25.000

AÑO 2010

APROBACIÓN DEFINITIVA