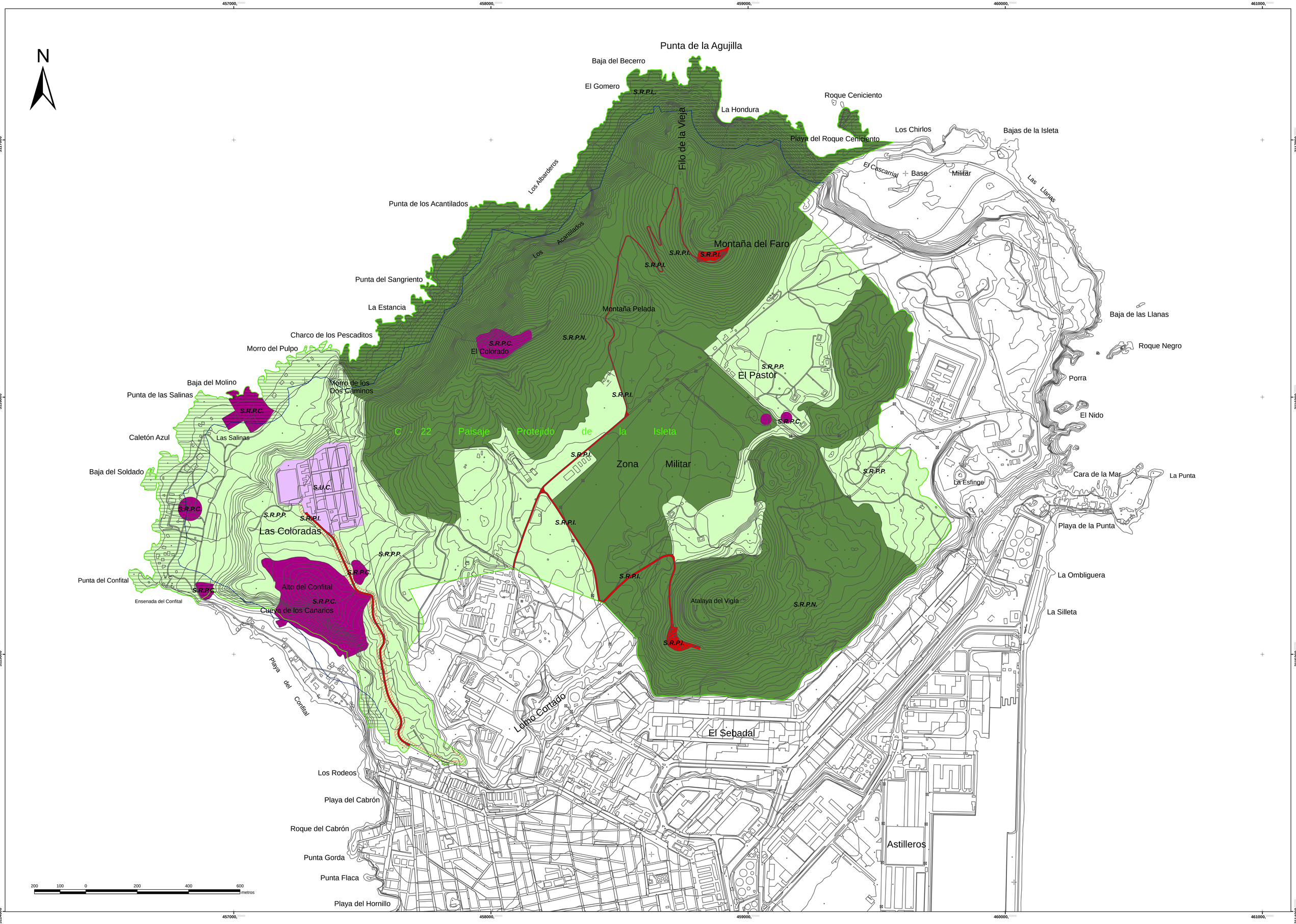

GOBIERNO DE CANARIAS

CONSEJERÍA DE MEDIO AMBIENTE Y ORDENACIÓN TERRITORIAL

- Suelo Rústico de Protección de Infraestructuras - S.R.P.I.
- Suelo Rústico de Protección de Infraestructuras - S.R.P.I.
- Suelo Urbano Consolidado - S.U.C.
- Suelo Rústico de Protección Natural - S.R.P.N
- Suelo Rústico de Protección del Paisaje - S.R.P.P.
- Suelo Rústico de Protección Cultural - S.R.P.C.
- Deslinde Marítimo-Terrestre PROBABLE (100 m)
- Suelo Rústico de Protección Costera - S.R.P.L.
- Paisaje Protegido de La Isleta

Datos cartográficos

Provincia: Las Palmas
Municipio: Las Palmas de Gran Canaria

Escala 1: 10.000

Equidistancia de curvas de nivel: 5 metros

Proyección UTM

Huso: 28

Elipsoide: WSG84

Red Geodésica: REGCAN 95

Base cartográfica obtenida de las hojas 1:5.000 de GRAFCAN 96 reducidas a 1:10.000

PLAN ESPECIAL DEL PAISAJE PROTEGIDO DE LA ISLETA

Localización

Gran Canaria

PLAN ESPECIAL

PAISAJE PROTEGIDO DE LA ISLETA

CLASIFICACIÓN Y CATEGORIZACIÓN DE SUELO

ESCALA 1: 5.000

ABRIL 2009

C- 22

Aprobación Definitiva