

457000,000000 458000,000000 459000,000000 460000,000000 461000,000000

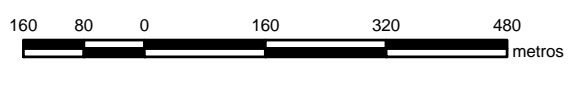

3117000,000000
3116000,000000
3115000,000000
3114000,000000

3117000,000000
3116000,000000
3115000,000000
3114000,000000

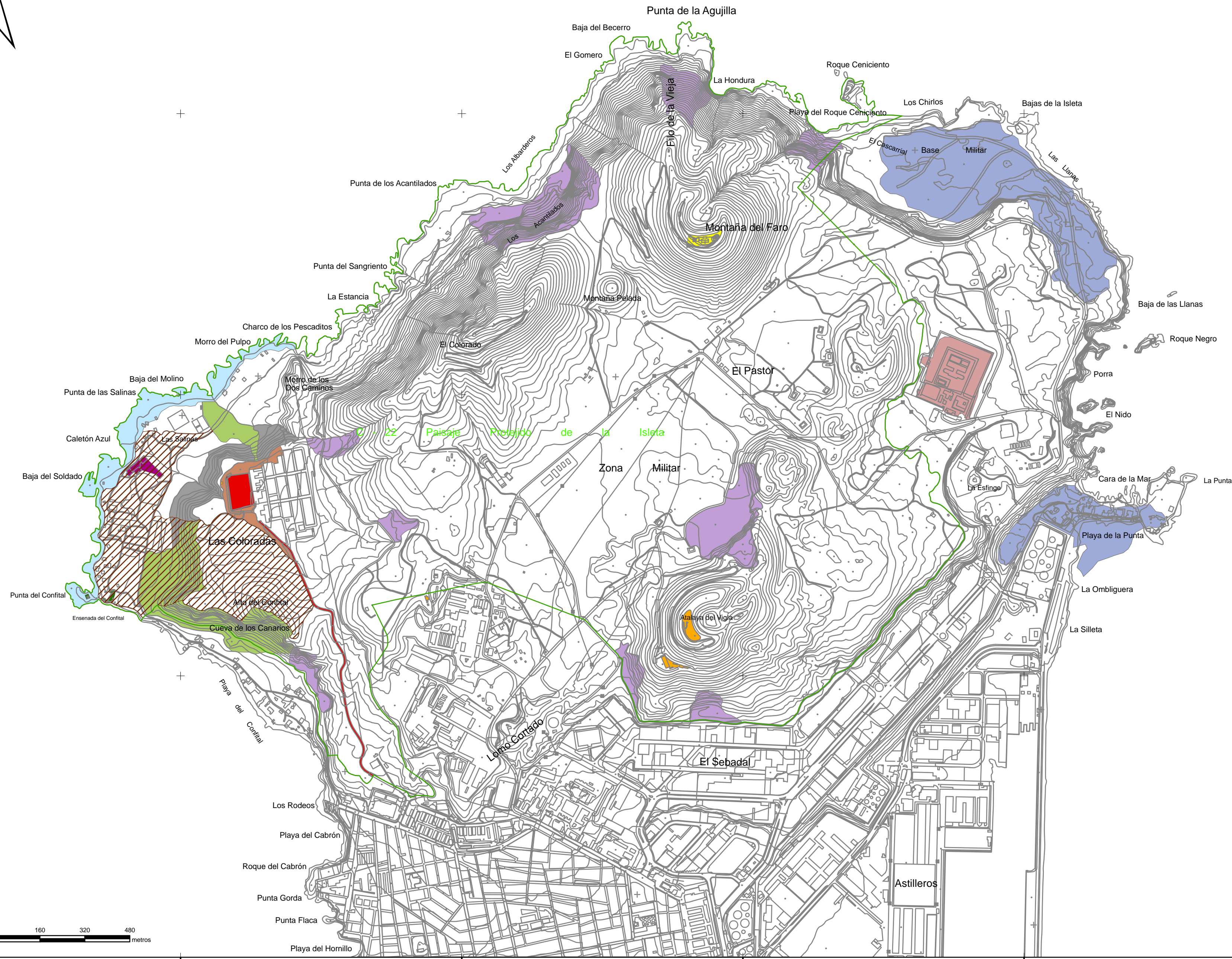

457000,000000 458000,000000 459000,000000 460000,000000 461000,000000



GOBIERNO DE CANARIAS
CONSEJERÍA DE MEDIO AMBIENTE Y
ORDENACIÓN TERRITORIAL

- Limite del Paisaje Protegido de La Isleta
- IMPACTOS**
- Eutrofización de charcos intermareales y restos diversos derivados de la pesca con caña
- Basuras y escombros
- Vegetación de sustitución predominantemente alóctona en áreas removidas o por vertido de aguas

- Cantera
- Cantera abandonada
- Suelo urbano sin tratamiento estético
- Infraestructura militar abandonada
- Instalaciones ruinosas asociadas a actividad salinera y a antiguas chabolas

- Prisión abandonada
- Impacto lumínico
- Antena
- Instalaciones relacionadas con el faro
- Área degradada por rodaduras

Datos cartográficos
 Provincia: Las Palmas
 Municipio: Las Palmas de Gran Canaria
 Escala 1: 10.000
 Equidistancia de curvas de nivel: 5 metros
 Proyección UTM
 Huso: 28
 Elipsoide: WSG84
 Red Geodésica: REGCAN 95
 Base cartográfica obtenida de las hojas 1:5.000 de GRAFCAN 96 reducidas a 1:10.000



PLAN ESPECIAL
PAISAJE PROTEGIDO DE LA ISLETA
IMPACTOS
 ESCALA 1: 10.000
 ABRIL 2009

C- 22
 Aprobación Definitiva