

457000,000000 458000,000000 459000,000000 460000,000000 461000,000000

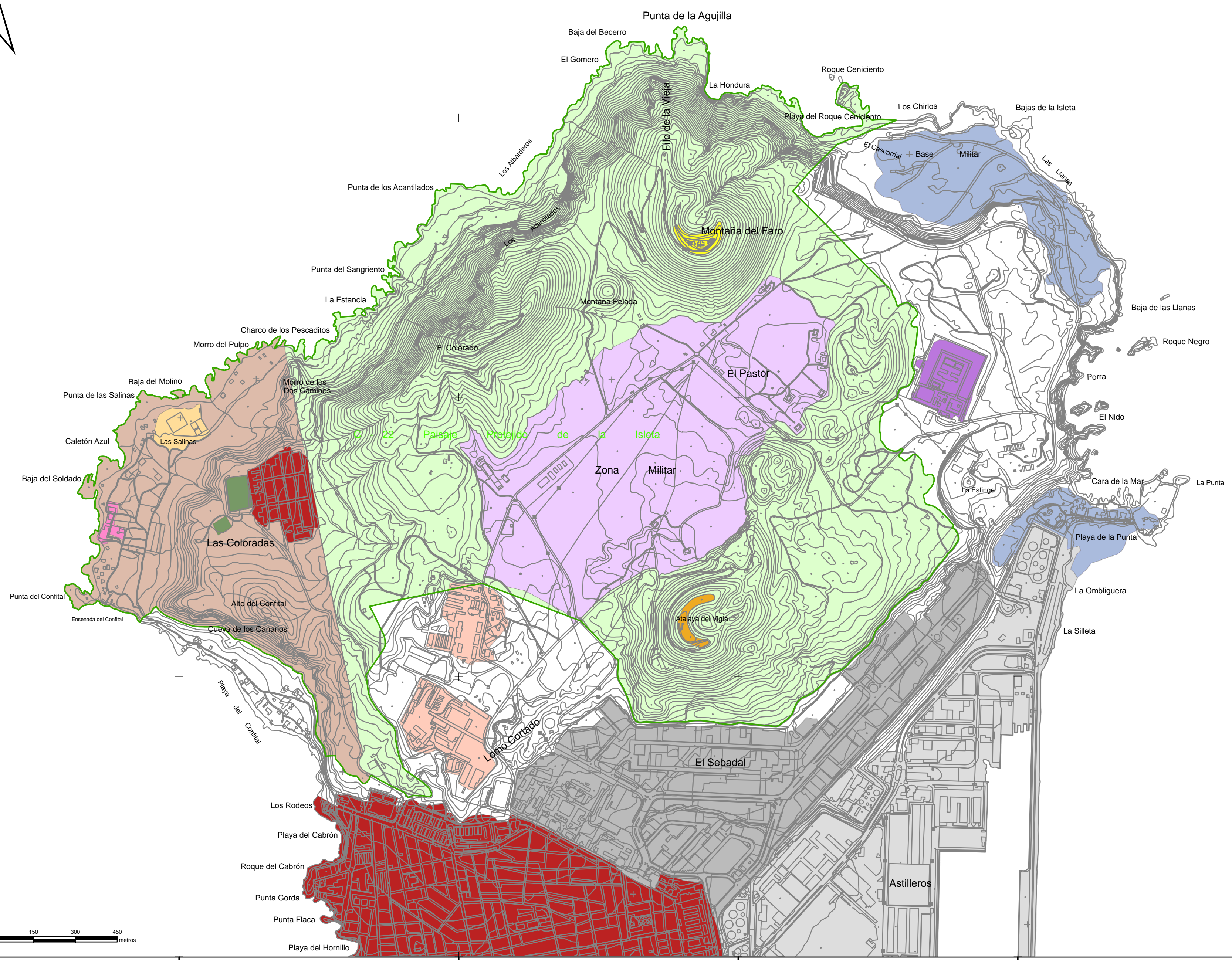

3117000,000000  
3116000,000000  
3115000,000000  
3114000,000000

3117000,000000  
3116000,000000  
3115000,000000  
3114000,000000



457000,000000 458000,000000 459000,000000 460000,000000 461000,000000



GOBIERNO DE CANARIAS  
CONSEJERÍA DE MEDIO AMBIENTE Y  
ORDENACIÓN TERRITORIAL

**LEYENDA:**

- Zona de Uso Militar (en Paisaje Protegido)
- Zona de Uso Civil (en Paisaje Protegido)
- Cantera
- Áreas con edificación dispersa
- Áreas de urbanización densa
- Complejos industriales y entorno afectado
- Puerto e infraestructuras portuarias
- Campo de fútbol
- Prisión abandonada
- Campos de maniobras y usos militares diversos
- Cuartel
- Antiguas salinas
- Antenas de telecomunicaciones
- Faro
- Límite del Paisaje Protegido de La Isleta

**Datos cartográficos**  
 Provincia: Las Palmas  
 Municipio: Las Palmas de Gran Canaria  
 Escala 1: 10.000  
 Equidistancia de curvas de nivel: 5 metros  
 Proyección UTM  
 Huso: 28  
 Elipsoide: WSG84  
 Red Geodésica: REGCAN 95  
 Base cartográfica obtenida de las hojas 1:5.000 de GRACAN 98 reducidas a 1:10.000

**PLAN ESPECIAL DEL PAISAJE PROTEGIDO DE LA ISLETA**



**PAISAJE PROTEGIDO DE LA ISLETA**  
**USOS DEL SUELO**  
 ESCALA 1: 10.000  
 ABRIL 2009

C- 22

Aprobación Definitiva