

La Comisión de Ordenación del Territorio y Medio Ambiente de Canarias, en sesión de fecha **09-NOVIEMBRE-2004** acordó la **APROBACIÓN DEFINITIVA** del presente expediente
 Las Palmas de G.C. **10-FEBRERO-2006**
 El Secretario de la Comisión

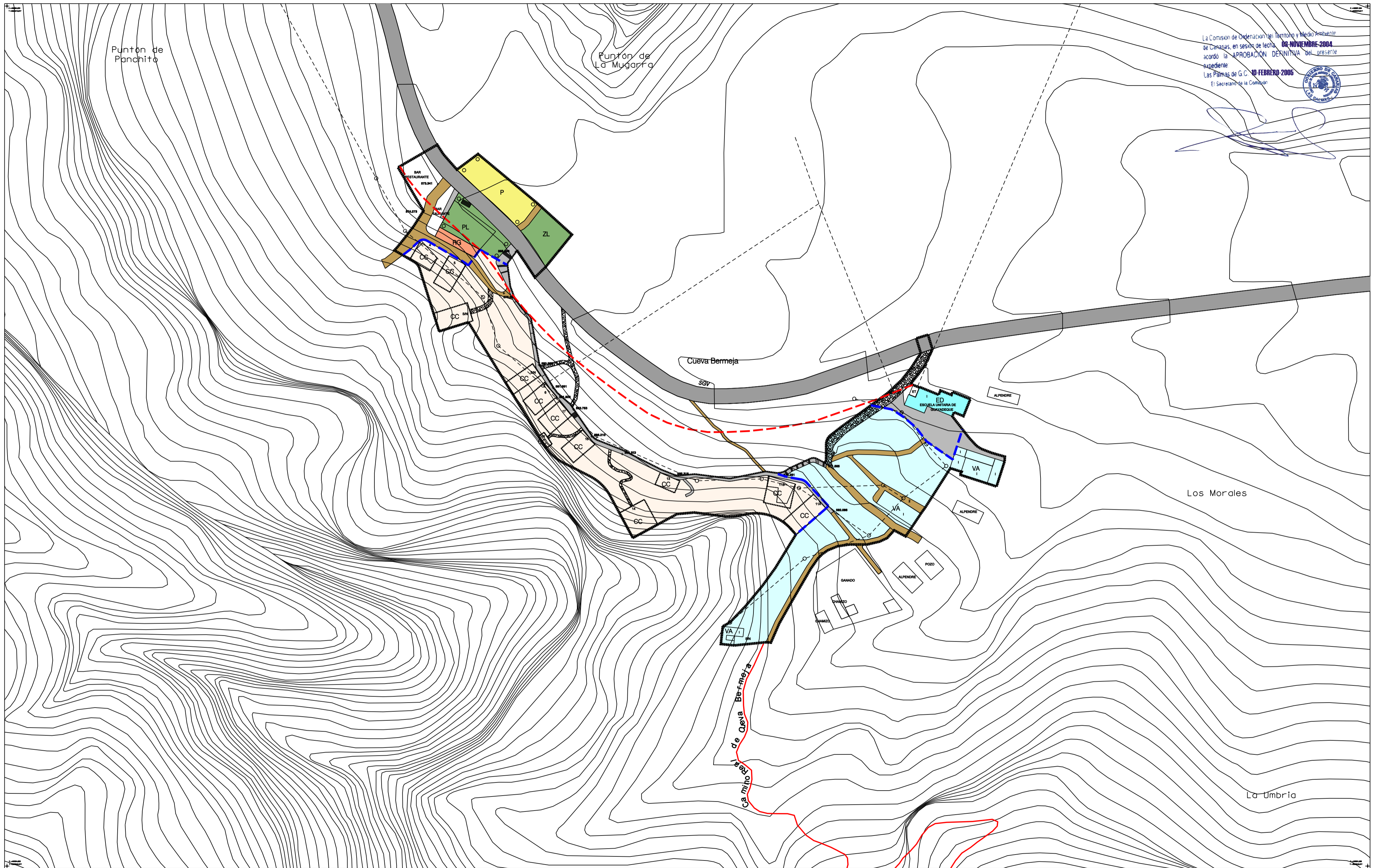

DELIMITACIÓN ASENTAMIENTO RURAL	SISTEMA GENERAL VARIO (GC-103)	PLAZA / ZONA LIBRE	TIPOLOGÍAS EDIFICATORIAS
LÍNEA LÍMITE DE EDIFICACIÓN (12 m)	EDUCATIVO	PEATONAL	ÁMBITO DE ORDENANZA VA (VIVIENDA UNIFAMILIAR AISLADA)
SENDEROS	RELIGIOSO	EMPEDRADO HORMIGÓN TIERRA	ÁMBITO DE ORDENANZA CC (CASA CUEVA)
		APARCAMIENTOS	ALINEACIÓN
			FONDO DE ORDENANZA CC

PROVINCIA: LAS PALMAS	MUNICIPIO: T.M. DE INGENIO T.M. DE AGÜMES
ESCALA: 1:1.000	ESCALA CURVAS: 5 METROS
PROYECCIÓN: U.T.M.	HUSO: 28
RED GEOGRÁFICA: REGCAN '85	BASE CARTOGRÁFICA: GRAFCAN 1996
MONUMENTO NATURAL DEL BARRANCO DE GUAYADEQUE	

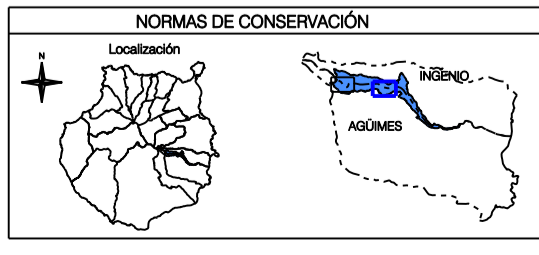

	GOBIERNO DE CANARIAS CONSEJO DE MEDIO AMBIENTE Y ORDENACIÓN TERRITORIAL SECRETARÍA DE ORDENACIÓN TERRITORIAL DIRECCIÓN GENERAL DE ORDENACIÓN DEL TERRITORIO	
ORDENACIÓN PORMENORIZADA ASENTAMIENTOS RURALES		Fecha: OCTUBRE 2004
		Plano: 3.7