

Enclaves de interés florístico **

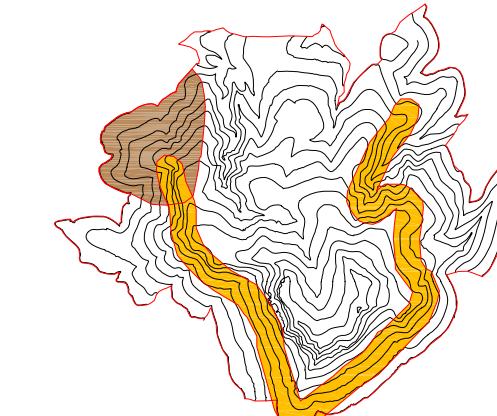

Habitát de interés florístico

- *Aeonio percamei-euphorbietum canariensis*
- *Asydamio-Euphorbietum aphyllae*

** P.I.O.-G.C.

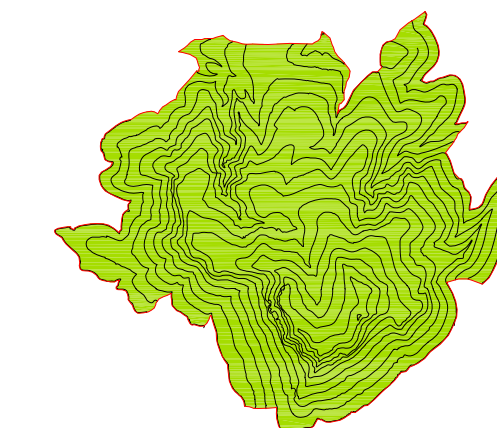

Lugar de Importancia Comunitaria
Código LIC: ES7010011

AVIFAUNA SIGNIFICATIVA

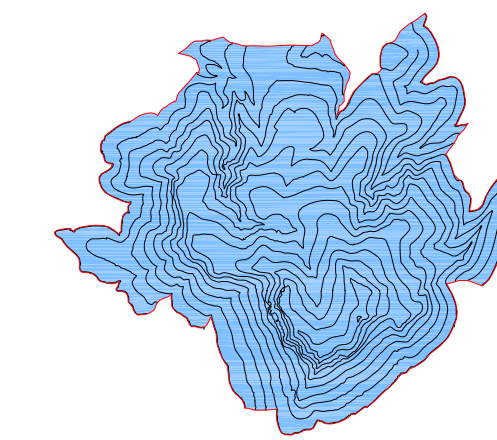

- Anthus berthelotii*
- Apus unicolor*
- Asio otus canariensis*
- Burhinus oedicephalus distinctus*
- Buteo buteo*
- Calandrella rufescens*
- Falco tinnunculus canariensis*
- Lanius excubitor*

VEGETACIÓN

LÍMITE DEL MONUMENTO

- **Vegetación en barrancos**
 - 1 Tabaibal dulce
 - 2 Tabaibal mixto (dulce+alófilo)
- **Vegetación en ladera**
 - Ladera de exposición norte
 - Ladera de exposición oeste y suroeste
 - 3 Tabaibal-cardonal
 - 4 Tabaibal mixto (dulce+alófilo)
 - 5 Tabaibal dulce
 - Ladera de exposición este y sureste
 - 6 Tabaibal dulce
- **Vegetación de transición en zona cacuminal**
 - 7 Especies florísticas a barlovento
 - 8 Especies rupícolas
- **Vegetación en cultivos abandonados**
 - 9 Barrilla
 - 10 Tabaibal (Regeneración natural)
- **Vegetación en suelos degradados**
 - 11 Tabaibal dulce en degradación
 - 12 Degradación total
- **Repoblaciones**
 - Vegetación de repoblación
 - Vegetación de restauración

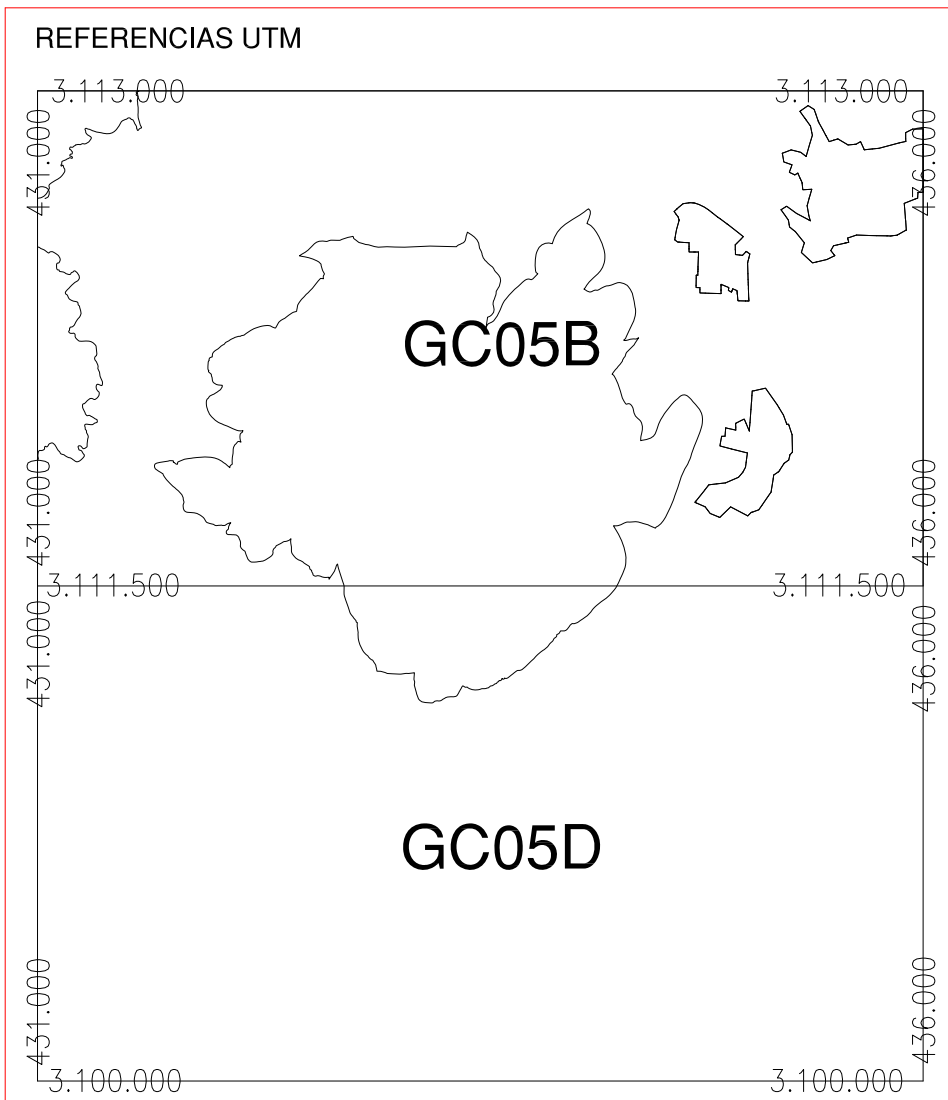
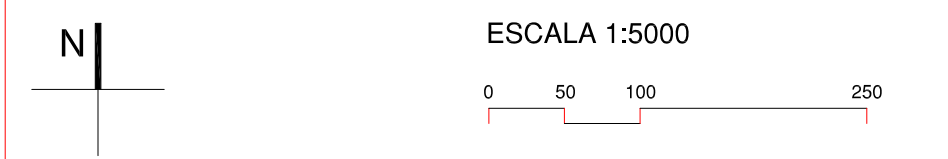

Gobierno de Canarias
Consejería de Agricultura,
Ganadería, Pesca y Medio Ambiente
Dirección General de Ordenación del Territorio



APROBACIÓN DEFINITIVA
NORMAS DE CONSERVACIÓN
MONUMENTO NATURAL
DE AMAGRO (C-13)
(GRAN CANARIA)

| | |
|------------------|---|
| PLANO: | VEGETACIÓN |
| ESCALA: | VARIAS |
| FECHA: | DICIEMBRE 2010 |
| EQUIPO REDACTOR: | <div style="display: flex; justify-content: space-between;"> <div style="width: 45%;">Alberto Rodríguez, arquitecto Enrique Wiot, abogado</div> <div style="width: 45%; text-align: center;"> <p style="font-size: 2em; font-weight: bold;">1.9</p> <p>PLANO DE ORDENACIÓN</p> <p style="font-size: 8px;">Monumento Natural de Amagro</p> </div> </div> |