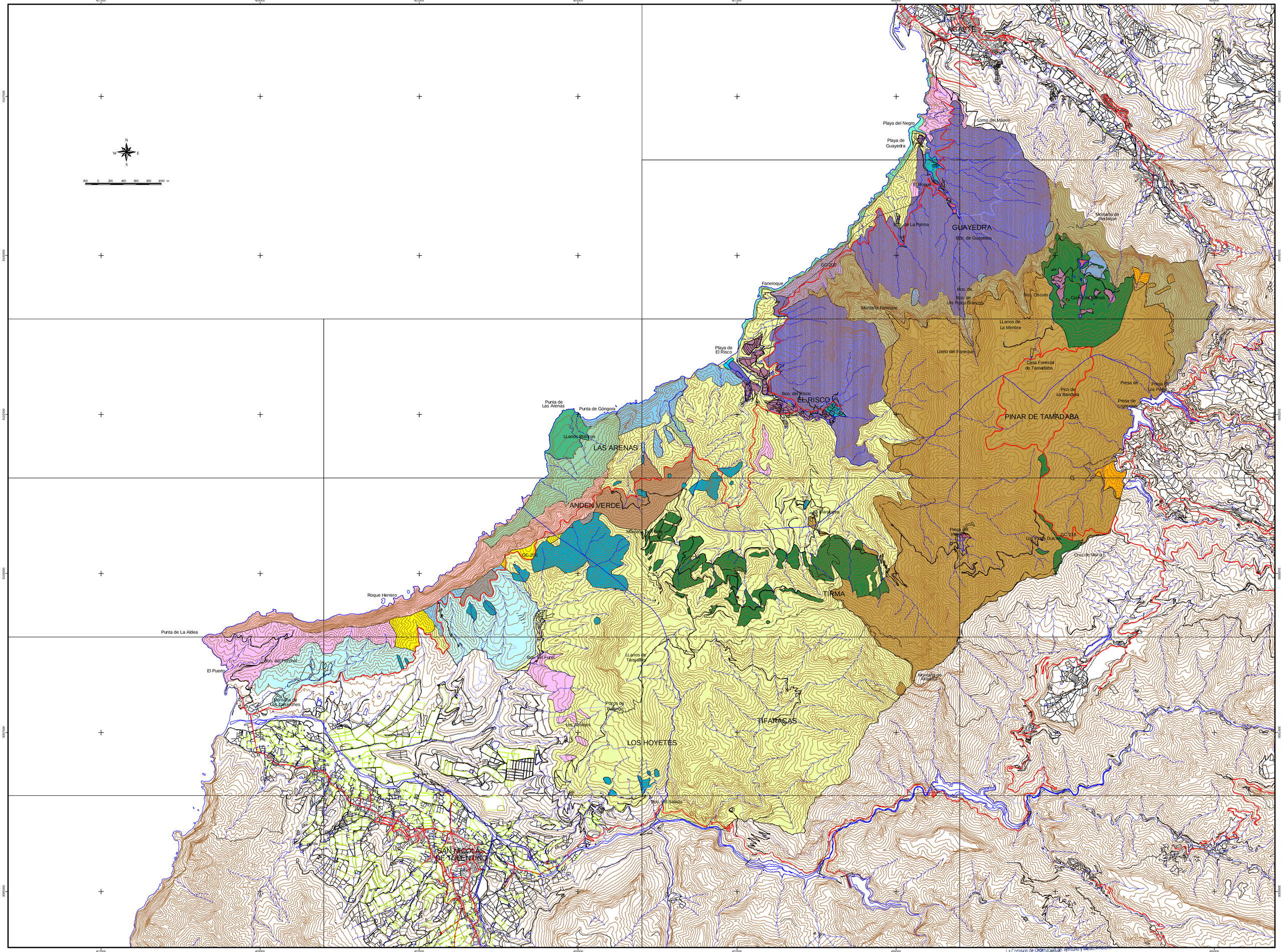

GOBIERNO DE CANARIAS
CONSEJERIA DE POLITICA TERRITORIAL Y MEDIO AMBIENTE

LEYENDA DE VEGETACIÓN

- Comunidad de Tarajales.
- Vegetación halo-psamófila.
- Vegetación halófila.
- Vegetación rupícola de acantilados costeros.
- Comunidad de tolda.
- Comunidad de tolda y tabaiba dulce.
- Comunidad de tolda y magarza.
- Tabaibal dulce.
- Cardonal.
- Comunidad de Tabaiba Dulce y Cardón.
- Comunidad de Tabaiba con presencia de líquenes.
- Vegetación rúpicola-termófila.
- Pinar Canario.
- Pinar con presencia de Pinos alóctonos.
- Relictos de bosque termófilo asociado a cultivos.
- Matorral de sustitución con presencia de Tabaiba amarga.
- Matorral de Sustitución con presencia de Tabaiba amarga y Cardón.
- Matorral de Sustitución con presencia de Aulaga.
- Jaral.
- Retamar.
- Penisetar con presencia de Tabaiba amarga.
- Cultivos.
- Presas y embalses.
- Límite del Parque Natural.

PROVINCIA: LAS PALMAS		MUNICIPIOS: ARTENARA, AGAETE, SAN NICOLAS DE TOLENTINO	
ESCALA: 1:25.000		EQUID. CURVAS: 25 metros	
PROYECCIÓN: U.T.M.	HUSO: 28	ELIPSOIDE: WGS84	
RED GEODÉSICA: REGCAN ´95		BASE CARTOGRÁFICA: GRAFCAN 1996	

Parque Natural Tamadaba

La Comisión de Ordenación del Territorio y Medio Ambiente de Canarias, en sesión de fecha 02-ABR-2003 acordó aprobar el Plan Rector de Uso y Gestión del Parque Natural de Tamadaba, de acuerdo con el expediente: Localización Las Palmas de G.C. 29-JUN-2003
El Secretario de la Comisión

PLAN RECTOR DE USO Y GESTIÓN

Localización

VEGETACIÓN

				GC09A	GC09B
				GC09C	GC09D
GC13A	GC13B	GC14A	GC14B		
GC13C	GC13D	GC14C	GC14D		
GC18A	GC18B	GC19A	GC19B		
GC18C	GC18D	GC19C	GC19D		

Parque Natural Tamadaba

T.3.

ESCALA 1:25.000

Abril 2003