La Comisión de Ordenación del Territorio y Medio Ambiente de Canarias, en sesión de fecha **25-JUNIO-2003** acordó la APROBACIÓN DEFINITIVA del presente expediente:

Las Palmas de G. C. **27-ENERO-2004**

El Secretario de la Comisión

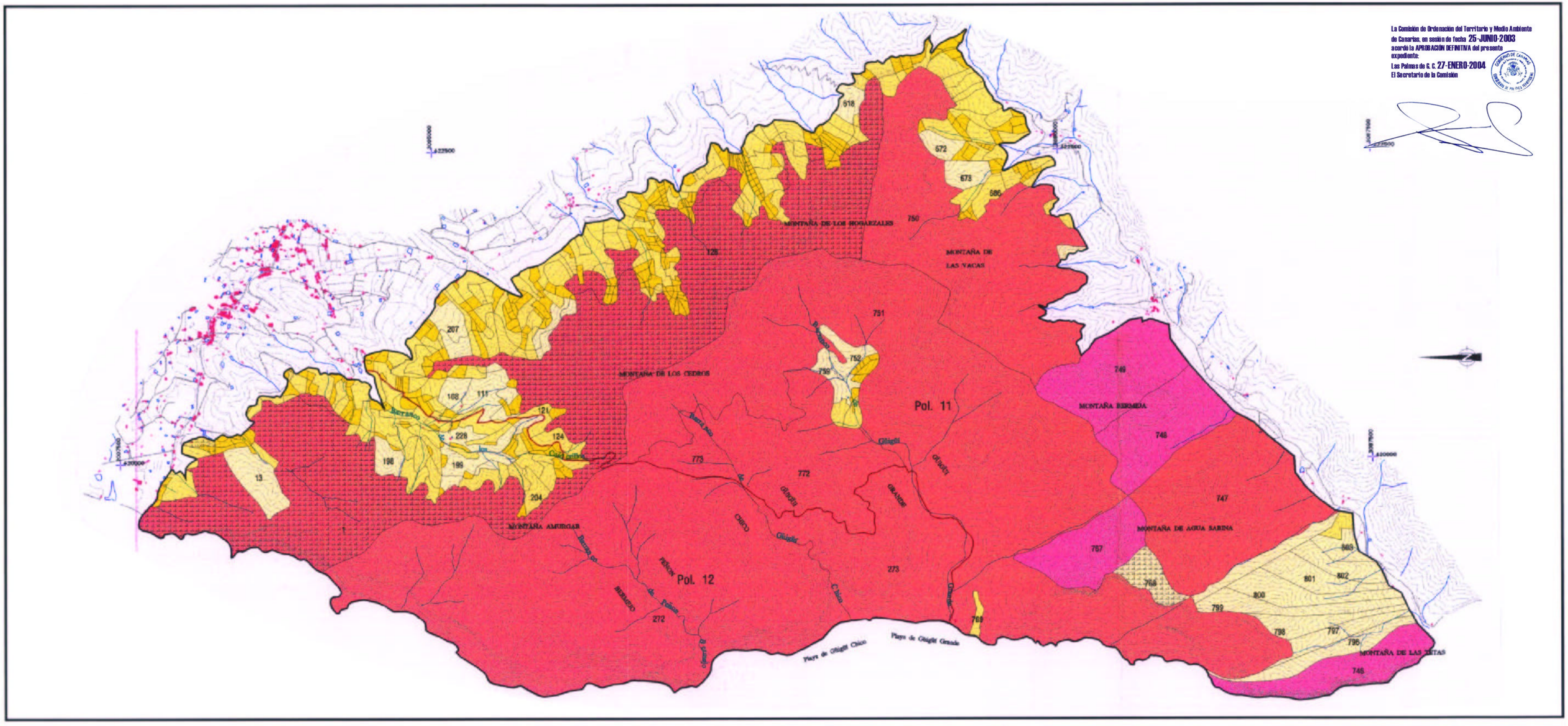

GOBIERNO DE CANARIAS
CONSEJERÍA DE MEDIO AMBIENTE
Y ORDENACIÓN TERRITORIAL

Red Canaria de Espacios Naturales Protegidos

- < 1 Ha
- 1 - 5 Ha
- 5 - 25 Ha
- 25 - 100 Ha
- > 100 Ha
- Limite de poligono

TITULARIDAD

- Ayuntamiento de San Nicolas de Tolentino
- Particular

PLAN DIRECTOR

Localización

ESTRUCTURA DE LA PROPIEDAD

Reserva Natural Especial
Güi-güí

Escala 1:25.000

Mayo 2003