La Comisión de Ordenación del Territorio y Medio Ambiente de Canarias, en sesión de fecha 25-JUNIO-2003 acordó la APROBACIÓN DEFINITIVA del presente expediente.
Las Palmas de G. C. 27-ENERO-2004
El Secretario de la Comisión

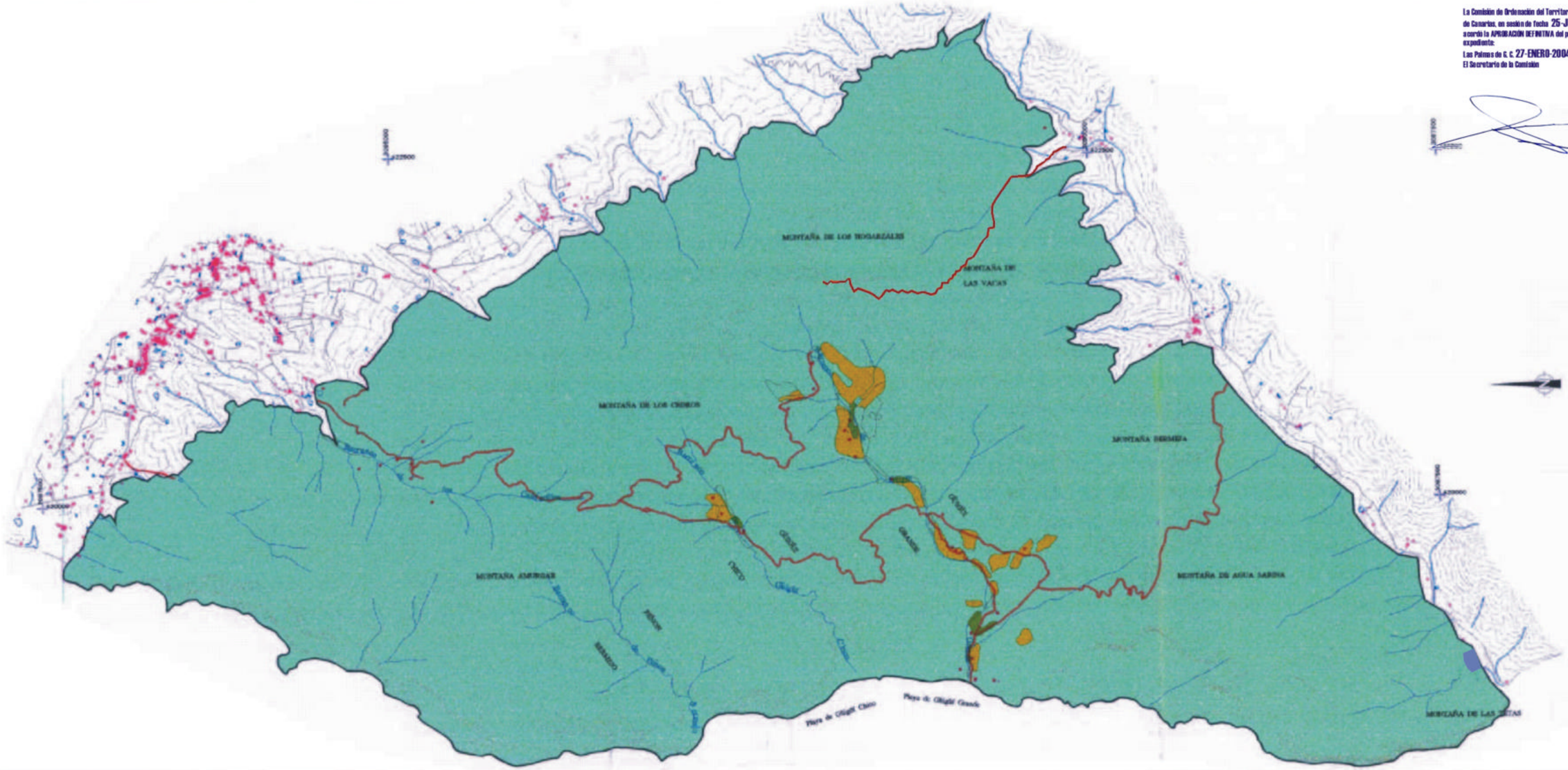

GOBIERNO DE CANARIAS
CONSEJERÍA DE MEDIO AMBIENTE
Y ORDENACIÓN TERRITORIAL

Red Canaria de Espacios Naturales Protegidos

- Cultivos Abandonados
- Terrenos en Cultivo
- Sin Uso Específico
- Camping
- Construcción
- Caminos

PLAN DIRECTOR

Localización

USOS DEL SUELO

Reserva Natural Especial
Güi-güi

Escala 1:25.000

Mayo 2003