

440000 442000 444000 446000 448000 450000 452000 454000 456000

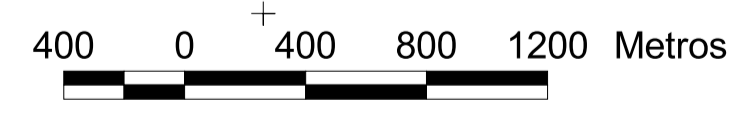

3086000 3088000 3090000 3092000 3094000 3096000

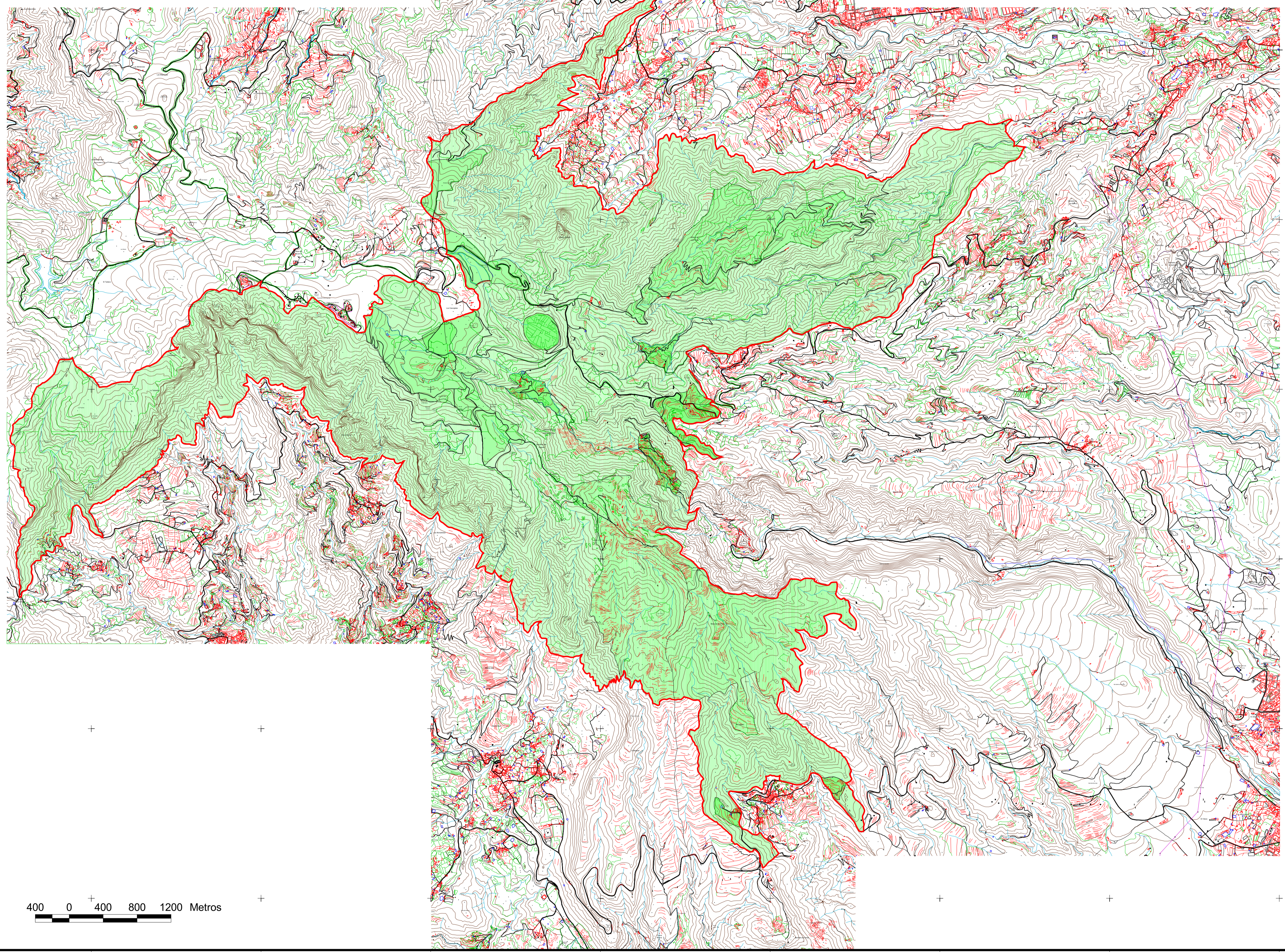

La Comisión de Ordenación del Territorio y Medio Ambiente de Canarias, en sesión de fecha: 20-JULIO-2006 acordó la APROBACIÓN DEFINITIVA del presente expediente.  
Las Palmas de C.C. 11-DICIEMBRE-2006

440000 442000 444000 446000 448000 450000 452000 454000 456000



Gobierno de Canarias  
Consejería de Medio Ambiente  
y Ordenación Territorial



- A. Zonas de mayor valor natural**
- A.1.- de muy alto valor natural
  - A.2.- de alto valor natural
  - A.3.- de moderado valor natural
- B.a. Zonas de actividad natural**
- B.a.1.- de alto valor natural y bajo valor productivo
  - B.a.2.- de moderado valor natural y productivo
  - B.a.3.- de bajo valor natural y escaso valor productivo

- B.b. Zonas de actividad productiva**
- Zonas B.b.1 de muy alto valor agrario**
- B.b.1.1.- por su alto valor productivo actual y potencial
  - B.b.1.2.- por su alto valor paisajístico
  - B.b.1.3.- por presencia de valores naturales y ambientales
- B.b.2.- de alto valor agrario**
- B.b.2.- de alto valor agrario
  - B.b.3.- de moderado valor agrario
  - B.b.4.- de suelo agrario en abandono
  - B.b.5.- de valor extractivo
- D. S. Urbanos, S. Urbles y Asent. rurales**
- D.1.- suelos urbanizables
  - D.2.- asentamientos rurales
  - D.3.- suelos urbanos

PROVINCIA:	LAS PALMAS		MUNICIPIOS:	VALSEQUILLO, SAN BARTOLOMÉ DE TIRAJANA, AGÜIMES, SANTA LUCÍA DE TIRAJANA, TELDE, INGENIO, VEGA DE SAN MATEO Y TEJEDA	
ESCALA:	1:25.000	EQUID. CURVAS:	25 metros		
PROYECCIÓN:	U.T.M.	HUSO:	28	ELIPSOIDE:	WGS84
RED GEODÉSICA:	REGCAN '95	BASE CARTOGRÁFICA:		GRAFCAN 2002	

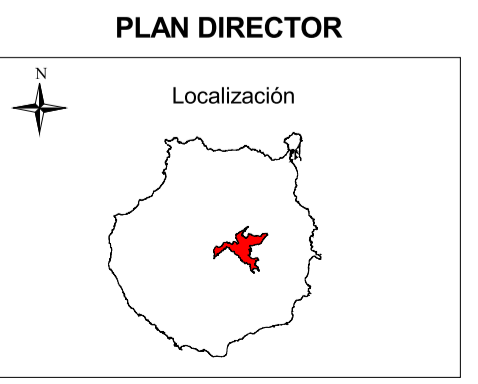

**PLAN DIRECTOR**

Localización

Reserva Natural Especial de Los Marteles

Plan Insular de Ordenación APROBACIÓN DEFINITIVA

I. 14

Escala 1:25.000

Julio 2006