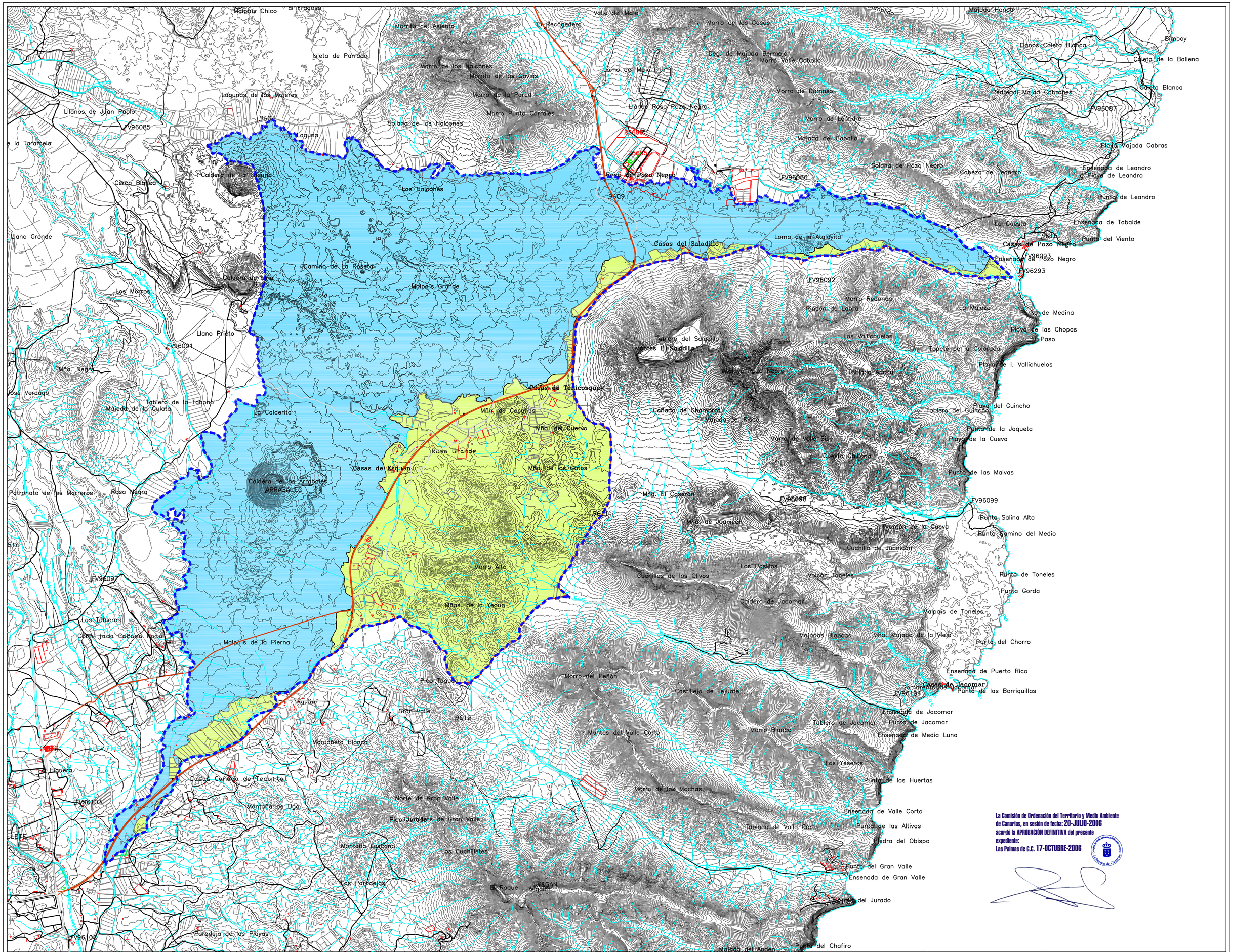

La Comisión de Ordenación del Territorio y Medio Ambiente de Canarias, en sesión de fecha: 20-JULIO-2006 acordó la APROBACIÓN DEFINITIVA del presente expediente:
Las Palmas de G.C. 17-OCTUBRE-2006

Gobierno de Canarias
Consejería de Medio Ambiente y Ordenación Territorial
Viceconsejería de Ordenación Territorial

Medio ambiente CANARIAS

LÍMITE DEL ESPACIO NATURAL PROTEGIDO

MALPAÍS DE LOS VOLCANES DE LA LAGUNA, LIRIA Y LOS ARRABALES.

LOMAS Y LADERAS DE VIGÁN.

ESCALA 1:25000

0 200 400 600 800 1000 metros

PROVINCIA: LAS PALMAS	MUNICIPIOS: TUINEJE, ANTIGUA
ESCALA: 1:25000	EQUID. CURVAS: 5 metros
PROYECCIÓN: U.T.M.	HUSO: 28 ELIPSOIDE: WGS84
RED GEODÉSICA: REGCAN '95	BASE CARTOGRÁFICA: GRAFCAN 1996

PLANO DE INFORMACIÓN

INVENTARIO AMBIENTAL
Y UNIDADES DE PAISAJE

APROBACIÓN DEFINITIVA

N O E S

Plan Especial del Paisaje Protegido del Malpais Grande

I-7

Volver al Índice de Mapas

Volver al Índice General