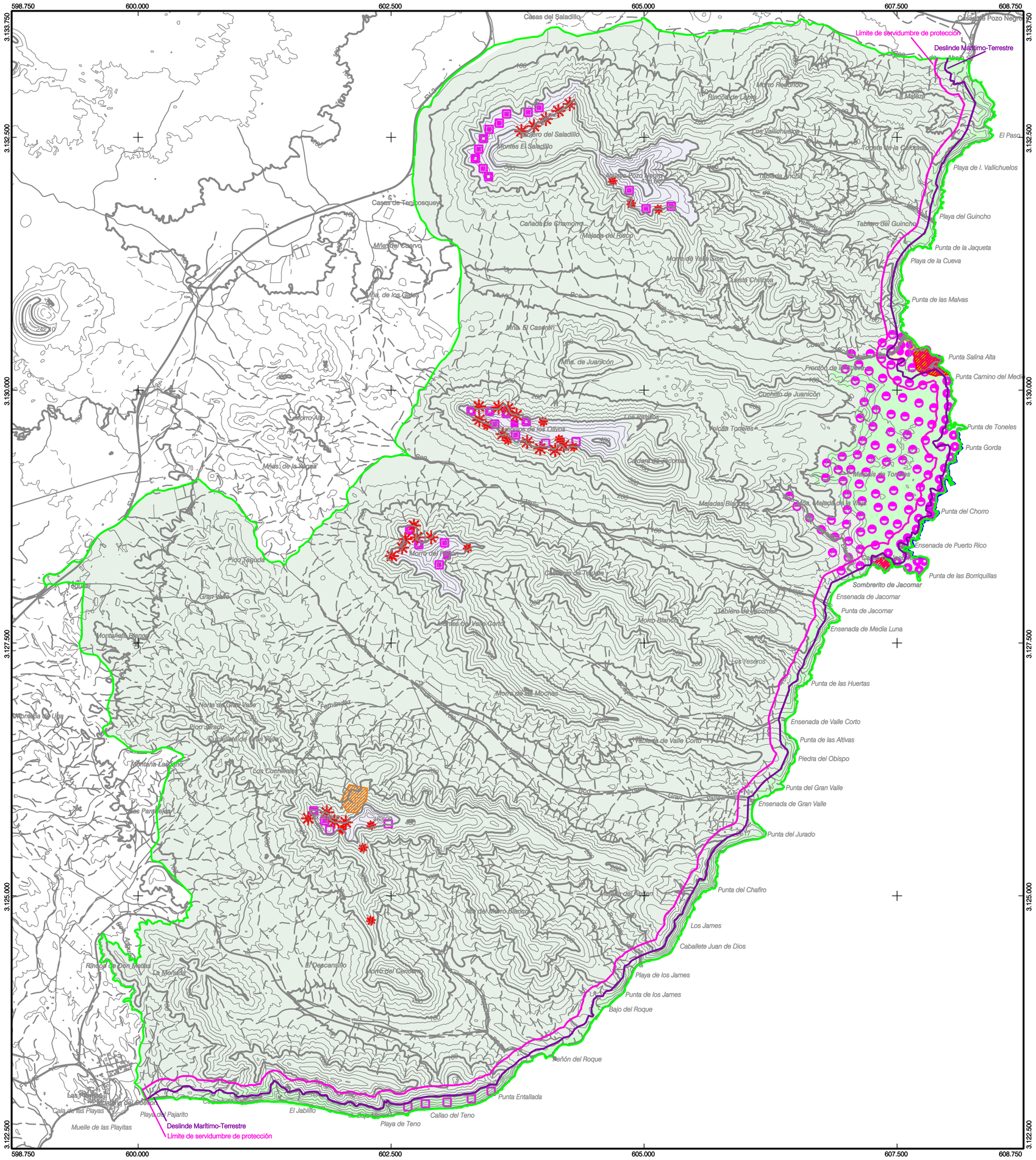

GOBIERNO DE CANARIAS

CONSEJERÍA DE MEDIO AMBIENTE Y ORDENACIÓN TERRITORIAL

DIRECCIÓN GENERAL DE ORDENACIÓN DEL TERRITORIO

LEYENDA

COMUNIDADES VEGETALES

- Vegetación de suelos salobres y húmedos
- Vegetación de cinturón halófilo costero de roca
- Vegetación halo-psamófila
- Vegetación potencial arbustiva y arbórea
- Vegetación ruderal fruticosa (matorral de sustitución), vegetación herbácea vivaz no rudelizada (pastizales) y vegetación ruderal herbácea

FLORÍSTICA

- Suaeda vera
- Zygophyllum fontanesii
- Arthrocnemun macrostachyum
- Suaeda ifniensis
- Traganum moquinii
- Euphorbia balsamífera
- Euphorbia regis-jubae
- Klenia neriifolia
- Olea europea spp guanchica
- Crambe sventenii
- Salvia herbanica

HABITATS DE INTERES COMUNITARIO

- 1420 - Matorrales halófilos mediterráneos y termoatlánticos
- 1250 - Vegetación de los Acantilados del Litoral macaronésico
- 5330 - Matorrales termomediterráneos y preestéticos

La Comisión de Ordenación del Territorio y Medio Ambiente de Canarias, en sesión de fecha 19-JUNIO-2006 acordó la APROBACIÓN DEFINITIVA del presente expediente:
Las Palmas de G.C. 22-SEPTIEMBRE-2006

N

500 0 500 1000 1500 2000 2500 3000 m

ESCALA GRÁFICA

PROVINCIA: LAS PALMAS		ISLA: FUERTEVENTURA	
ESCALA: 1:25.000		EQUIDISTANCIA CURVAS: 25 Metros	
PROYECCIÓN: U.T.M.	HUSO: 28	ELIPSOIDE: WGS84	
RED GEODÉSICA: REGCAN 95		BASE CARTOGRÁFICA: GRAFCAN 1996	

LOCALIZACIÓN

MONUMENTO NATURAL DE LOS CUCHILLOS DE VIGÁN

COMUNIDADES VEGETALES E INVENTARIO FLORÍSTICO

F-08

ESCALA 1:25.000

JUNIO 2006

APOBACIÓN DEFINITIVA

F08321_L

Volver al Índice de Mapas

Volver al Índice General