

1:25.000

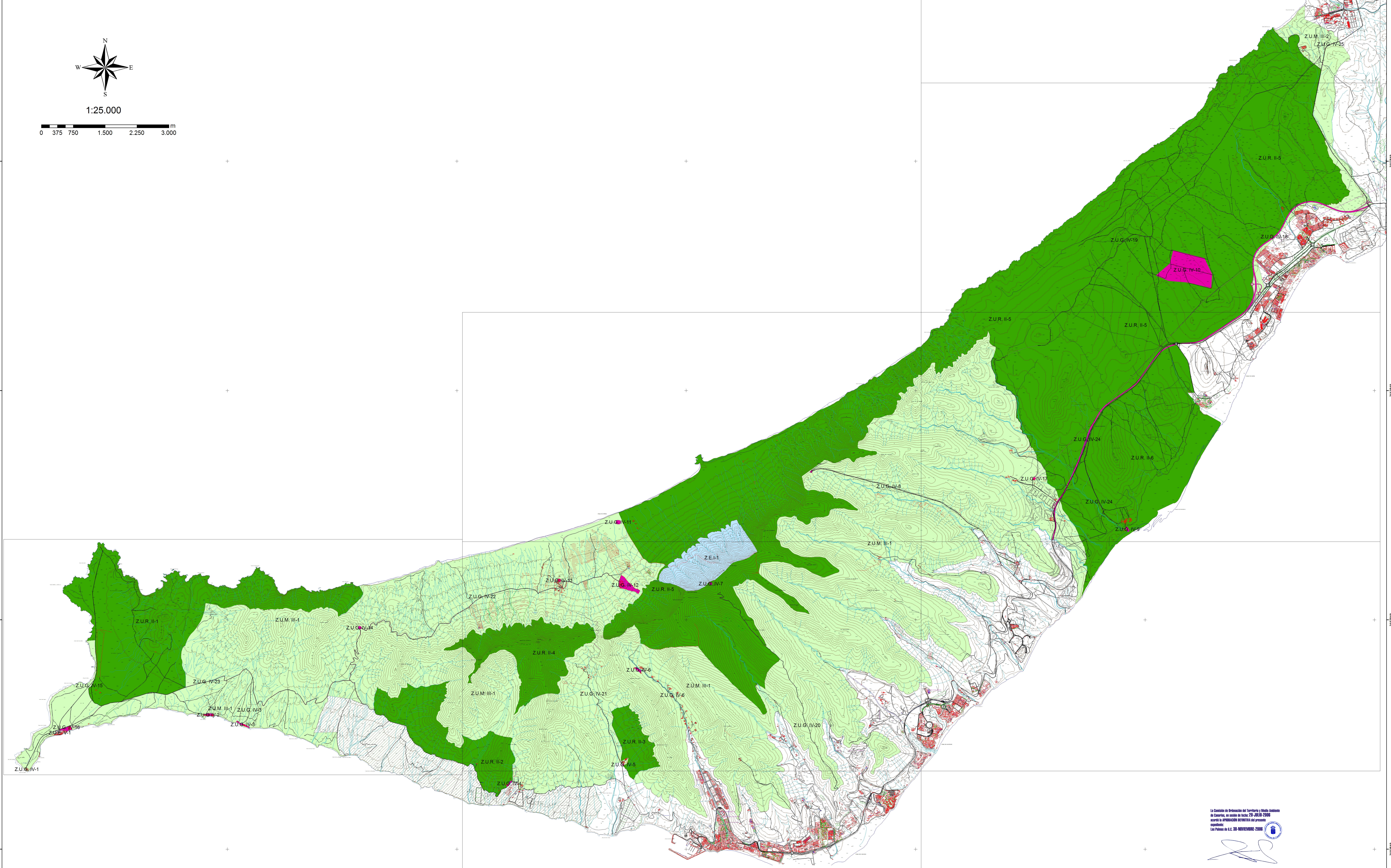
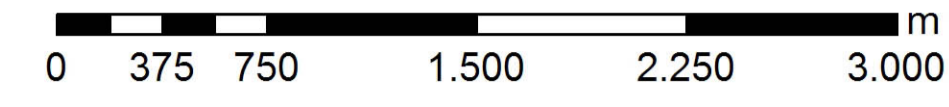

La Dirección de Ordenación del Territorio y Medio Ambiente de Canarias, en sesión de fecha 29 de JULIO 2008 acordó la APROBACIÓN definitiva del presente expediente:  
Las Palmas de C. 30 NOVIEMBRE 2008

*[Signature]*

I. ZONA DE EXCLUSIÓN		II. ZONA DE USO RESTRINGIDO		III. ZONA DE USO MODERADO		IV. ZONA DE USO GENERAL EQUIPAMIENTOS Y DOTACIONES		SENDEROS Y RED VIARIA		V. ZONA DE USO ESPECIAL		ÁREA DE SENSIBILIDAD ECOLÓGICA	
Z.E.I-1: Pico de La Palma-Pico del Mocán		Z.U.R. II-1-Llanos de La Argotera y Acentillados Costeros Z.U.R. II-2-Valle de Los Mosquitos-Valle de Jorós Z.U.R. II-3-Gran Valle Z.U.R. II-4-Pico de La Camelia Pico de El Fraile Z.U.R. II-5-Barranco de Visnamar-entradas del Pico de La Zarza y sector Norte del Jable Z.U.R. II-6-Sector Playa de Sotavento		Z.U.M. III-1-Valle/Faro de Jardía-Cofete Z.U.M. III-2-La Pared-Costa Calma		Z.U.G. IV-1-Faro de Jardía Z.U.G. IV-2-Pista Salinas-Aguja Ovejas y vía de acceso Z.U.G. IV-3-Cueva La Negra y vía de acceso Z.U.G. IV-4-Casas de Jorós Z.U.G. IV-5-La Solana-Gran Valle Z.U.G. IV-6-Barranco del Cienro y vía de acceso Z.U.G. IV-7-Pico de La Zarza Z.U.G. IV-8-Mirador de Los Canarios y vía de acceso		Z.U.G. IV-9-Risco del Paso-Wind surfing Z.U.G. IV-10-Parque Edificio-Cañada de La Barca Z.U.G. IV-11-Aparcamientos y zona de acampada de Cofete Z.U.G. IV-12-Casas de los Wines Z.U.G. IV-13-Cofete Z.U.G. IV-14-Degollada de Cofete Z.U.G. IV-15-Punta Peñero y vía de acceso Z.U.G. IV-16-Puerto de La Cruz Z.U.G. IV-17-Estación transformadora de Matas Blancas		Z.U.E.V.1-Puerto de La Cruz		Z.U.G. IV-18-Autoría Cañada del Río-Cofete-Cañal-Puerto del Río Z.U.G. IV-19-Senda del Pico de La Zarza Z.U.G. IV-20-Senda del Pico de La Zarza Z.U.G. IV-21-Senda Gran Valle-Cofete Z.U.G. IV-22-Pista no asfaltada a Cofete Z.U.G. IV-23-Pista asfaltada al Puerto de La Cruz Z.U.G. IV-24-Pista asfaltada a Risco del Paso Z.U.G. IV-25-Tramo Carretera Costa Calma - La Pared	

PROVINCIA:	LAS PALMAS		MUNICIPIO:	PÁJARA	
ESCALA:	1:25.000	ESCALA CURVAS:	25 metros		
PROYECCIÓN:	U.T.M.	HUJO:	28		
RED-REFERENCIA:	REDCAN '95		BASE CARTOGRAFICA:	GRAFICAN 1996	

PLAN RECTOR DE USO Y GESTIÓN

ZONIFICACIÓN GENERAL

Parque Natural Jardía

MAPA DIRECTOR  
ESCALA 1:25.000

Junio 2008